CORRIERE DELLA SERA EXPO

L'esposizione universale

La festa

Alena Seredova madrina della Repubblica Ceca

Acrobati, musica, una passerella acquatica con le miss del Paese. E come madrina la modella Alena Seredova: la Repubblica Ceca ha festeggiato così, ieri, la sua Giornata Nazionale ad Expo. Presenti ai festeggiamenti del padiglione, il primo di Expo ad essere completato, il ministro dello Sviluppo regionale del Paese Karla Slechtova e il commissario generale Bruno Pasquino. Tra gli ospiti il governatore della Lombardia Roberto Maroni, al quale è stato consegnato un violino di marmo come ringraziamento «per aver organizzato l'Expo» come ha spiegato Slechtova. Lo strumento sarà messo all'asta, i fondi saranno usati per costruire un ospedale in Senegal.

G. Scl.

© RIPRODUZIONE RISERVATA

Via ai risciò elettrici tra i padiglioni Una giornata di noleggio a 30 euro

Debutta oggi il sistema di mobilità (a pagamento) per anziani e disabili Intesa Manpower-sindacati: stipendi più alti a 800 lavoratori penalizzati

Il manager

- L'ad Expo Giuseppe Sala (foto) ha presentato il piano per la mobilità
- L'obiettivo «è trovare uno sponsor» che consenta di offrire mezzi gratis

Sotto il cielo nero e un vento che per tutto il giorno ha spazzato anche l'Expo senza che la folla sparsa tra le code facesse una piega, e nello stesso giorno in cui 800 lavoratori di Expo hanno visto sistemata la loro posizione contrattuale, è arrivata ieri la conferma che disabili e anziani con difficoltà motorie potranno contare da oggi su 58 mezzi elettrici e 50 carrozzelle a spinta per visitare l'esposizione universale. Non gratis, perché il servizio costerà 15 euro per mezza giornata (dalle 10 alle 16 oppure dalle 16 alla chiusura) e 30 per la giornata intera. Ma «è il prezzo più basso che potevamo fare», ha detto il commissario Giuseppe Sala. «Nella ovvia speranza — ha aggiunto — di poter presto trovare uno sponsor che ci consenta di coprire le spese e offrire condizioni migliori».

Non sarà l'unica novità, per agevolare la mobilità su un'area le cui dimensioni la rendono oggettivamente faticosa. Quel che però è certo è che nessun mezzo elettrico tipo trenino né altro potrà circolare su quel chilometro e passa di decumano come molti speravano: «Con la folla che lo riempie sarebbe troppo pericoloso — spiega Sala — e basterebbe un bambino che sfugge al controllo per rischiare un incidente».

Quanto al resto «ci scusiamo — prosegue — per il ritardo con cui siamo partiti ma ora ci siamo e il servizio per chi ha problemi di movimento crescerà ancora». I mezzi potranno essere prenotati sui siti internet di Expo, di Cascina Triulza o tramite *info@mobilitycenter.it*. Attivo anche un call center multilingua al numero verde 800.121.203 per chi chiama dall'Italia, +39.039.6613116 dall'estero. La stazione di ritiro e riconsegna dei mezzi (ma in caso di necessità si potrà chiedere di averli all'ingresso) sarà Cascina Triulza: «Perché è accessibile, perché è già animata da associazioni specializzate e perché è già sede dell'infopoint ExpoFacile della Regione», spiega Sala.

La segnaletica
Cartelli informativi nel sito. Saranno rese più visibili le fermate della navetta esterna

Altre cose in arrivo: fermate della navetta circolare esterna segnalate meglio, magari anche con palloni aerostatici; bottigliette d'acqua sulla navetta stessa; aumento dei cartelloni informativi; posti auto per chi ha il permesso-disabili anche al parcheggio Roserio, più comodo per l'ingresso. Tra i consigli ulteriori formulati da alcune persone in carrozzella ieri a Cascina Triulza, protezioni laterali lungo gli scivoli e segnalazioni dei tratti in ghiaia.

Per tutta la giornata di ieri nel frattempo il protagonista è stato il vento. Presidiate non solo le strutture più leggere, come alcuni cluster, ma soprattutto gli ingressi più affollati dalla scuole: in caso di pioggia forte sarebbero stati aperti per non lasciare i bambini sotto l'acqua.

E per finire, dopo un lunghissimo confronto, ieri i sindacati hanno finalmente trovato un accordo con Manpower per sanare la posizione di 800 lavoratori che avevano un contratto penalizzato rispetto agli altri 1.200 già selezionati dallo stesso gruppo per Expo.

Paolo Foschini

© RIPRODUZIONE RISERVATA

58
I mezzi elettrici da oggi a disposizione dei visitatori; altre 50 le carrozzelle a spinta

15
Il costo in euro per mezza giornata di affitto dei risciò. Non sono previste deroghe

Briciole di Expo

Sicurezza a tavola con Cassese

Sicurezza alimentare e normativa. Il ruolo del legislatore e le garanzie per il consumatore. Ieri pomeriggio, nella piazza Irpinia all'Expo, l'incontro con il giurista Sabino Cassese, ex ministro e giudice emerito della Corte costituzionale. Il dibattito sul sistema dei controlli, sull'etichettatura e sulle sanzioni è stato organizzato dalla Camera di commercio di Avellino.

Aree, la Regione querela Cabassi

La Regione chiederà i danni a Marco Cabassi in merito alle dichiarazioni rilasciate in un'intervista al Corriere sull'acquisto dei terreni Expo. «Siamo stati espulsi da quell'area, non avevamo scelta. Ci hanno detto o la vendete al prezzo d'esproprio o vi espropriamo», aveva raccontato tra le altre cose l'immobiliarista. Da qui la decisione di avviare l'azione civile contro di lui.

Linate, crescono i voli business

Sono quasi conclusi i lavori di ristrutturazione dell'ex scalo Ata di Linate passato a Sea per mezzo di due società (Sea Prime e Prime AviationServices) e destinato all'aviazione generale e ai voli business, 22 mila voli l'anno, 24 di media giornaliera (35 con Expo), quarto scalo europeo dopo Parigi, Ginevra e Londra. Inaugurerà a giugno e dopo la messa in sicurezza del Lambro verranno costruiti due nuovi hangar.

Il caso

Cirque du Soleil: troppi rischi La Prima del mega show cancellata per il maltempo

di **Simona Ravizza**

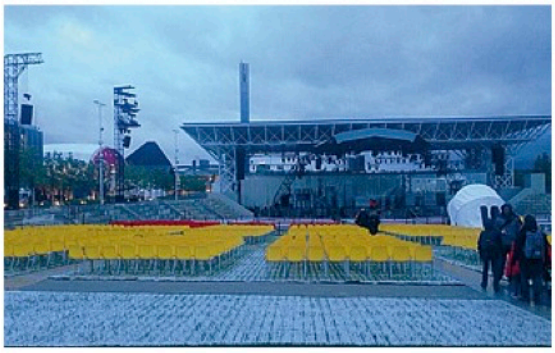

Acrobazie Annullata per maltempo mezz'ora prima dell'inizio la Prima dello spettacolo «Alla Vita!» del Cirque du Soleil. A sinistra l'arena rimasta vuota sotto la pioggia, a fianco lo spettacolo alla prova generale di giovedì sera

Cancellata a mezz'ora dall'inizio la prima mondiale dello spettacolo creato dal Cirque du Soleil per Expo. «Impossibile mettere in scena lo show se il palco è bagnato», avevano avvertito gli organizzatori. E vista l'allerta meteo erano stati in stand by fino all'ultimo gli spettatori di «Alla Vita!». Sono fermi davanti alla biglietteria, muniti di ombrello e giacca a vento, quando alle 20 e 40 arriva l'annuncio. «Per ragioni di sicurezza la decisione presa è sospendere lo spettacolo. I biglietti saranno rimborsati», dice un portavoce della compagnia.

Vento e pioggia. Troppo pericoloso andare in scena così. La Prima slitta allora. Alla prova generale, giovedì sera, lo spettacolo del Cirque du Soleil aveva incantato il pubblico. Acrobati e ballerini sono sui trapezi, su lunghi steli di fiori ondeggianti, a scalare il palco in bici, a saltare la corda, a volteggiare sospesi. In scena anche clown, giocolieri, disegnatori. La magia inizia pochi minuti dopo le nove con ballerini -clown che avanzano lenti con una lanterna, attraversano la platea, si avvicinano agli spettatori e consegnano loro piccole buste con semi di girasole.

È ispirato al tema dell'Esposizione «Nutrire il pianeta. Energia per la vita» lo spettacolo, ed è stato creato soltanto per questo pubblico e per il grande spazio dell'Open Air Theatre. Diversi gli omaggi all'Italia, dalle battute del cuoco fino al «Nessun dorma» del finale e anche il cast è per metà italiano, a partire dal protagonista, il toscano Giacomo Marcheschi, ingegnere di 28 anni che sul palco è Leonardo, un ragazzo sognatore che riceve in dono dalla nonna un seme magico, simbolo della vita. Dal seme appare Farro, un amico immaginario che lo guida in un viaggio fantastico.

A portare in scena sul palco dell'arena di Expo tutte le specialità del Cirque du Soleil — compagnia fondata in Canada nell'84 e adesso acquisita(l'80%) dalla cordata cino-americana Tpg-Fosun — sono quarantacinque artisti, mentre all'allestimento hanno lavorato in centocinquanta. È costato otto milioni di euro lo show. Le repliche sono in programma dal mercoledì alla domenica fino al 30 agosto. Biglietti dai 25 ai 35 euro, più l'ingresso all'Esposizione.

© RIPRODUZIONE RISERVATA

http://edicola.corriere.it - Per info: edicola@rcsdigital.it
Codice cliente: 10767492
Copyright 2010 © RCS Digital Spa – TUTTI I DIRITTI REGISTRATI

Milano il Giornale
Il Giornale Milano (ITA)

Paese: it
Pagina: 6
Readership: 174314

Tipo media: Stampa locale
Autore: n.d.

15 Maggio 2015

EXPO

Gli appuntamenti di oggi in città

REPUBBLICA CECA

La Repubblica Ceca festeggia questa mattina il suo «National Day» tra giochi d'acqua, sfilate e concerti. Appuntamento alle 10 per l'alza bandiera e l'inno nazionale alla presenza del ministro alle Attività Produttive Karla Slechtova e dell'ambasciatore Petr Burianek. Nel corso della cerimonia verrà consegnato al Governatore Roberto Maroni un violino di marmo scolpito da Jan Rericha per il patrocinio fornito all'Associazione LifeNet Onlus, promotrice del progetto di raccolta fondi per la costruzione di un nuovo ospedale di maternità e pediatria in Senegal.

BIMBI A TAVOLA

Dalle 10.15 alle 14 nella sala workshop della Cascina Triulzi appuntamento con «L'appetito vien giocando». Insieme agli esperti di Altroconsumo si va alla scoperta della corretta alimentazione per imparare fin da piccoli che il cibo non è solo quello che esce già pronto da sacchetti, scatole e vaschette. E che non sempre bisogna fidarsi della pubblicità.

MUSICA BALCANICA

Alla cascina Sant'Ambrogio di via Cavriana 38 serata di musica con Jovica Jovic nato nel 1952 a Belgrado da una famiglia di musicisti. Mentre suo nonno e suo padre suonavano il violino, Jovica, all'età di 9 anni, ha deciso di dedicarsi alla fisarmonica, che ha imparato a suonare senza spartiti, ma semplicemente ascoltando e ripetendo musica. Torna in Cascina per riportare sapori, musiche e danze popolari rom che ci accompagneranno in due giorni da non dimenticare.

FONDAZIONE BRACCO

Questa sera alle 20. 30 in via Cino del Duca 8, la Fondazione Bracco, in collaborazione con il collettivo di giovani artisti Mostrami e la Croce Rossa Italiana propone «Art, Food & Music 4 Nepal», ingresso con donazione minima di 15 euro, per raccogliere fondi a favore delle popolazioni colpite dal terremoto in Nepal. Dopo una cena ispirata ai piatti tipici nepalesi, tre giovani artisti produrranno «live» nuove opere, vendute poi in un'asta benefica. A seguire concerto dell'Associazione Musicale Valente di Lecce.

POLDI PEZZOLI

Apre oggi in via Manzoni 12 «Sotto il segno di Leonardo. La magnificenza della corte sforzesca nelle collezioni del Poldi Pezzoli». La mostra mette in luce la splendida fioritura dell'arte lombarda tra la fine del XV e gli inizi del XVI secolo grazie alla presenza di Leonardo.

This article is intended for personal and internal information only. Reproduction or distribution is prohibited.

il Giornale
Il Giornale (ITA)

Paese: it
Pagina: 19
Readership: 573000
Diffusione: 100312

Tipo media: Quotidiano Nazionale
Autore: n.d.

16 Maggio 2015

Birre e Alena: la giornata della Cechia

NATIONAL DAY

■ Il suo è stato il primo padiglione a essere completato. Ed è stato anche il primo europeo a festeggiare il «national day» che uno dopo l'altro renderà protagoniste tutte le nazioni presenti all'Expo. Parliamo della Repubblica Ceca, che ieri ha festeggiato con una parata di sbandieratori, trampolieri e tamburini e con la presenza del ministro dello Sviluppo Regionale, Karla Slechtova. «Abbiamo iniziato a muoverci presto, abbiamo fatto molta pressione sul governo - ha spiegato Slechtova raccontando della prova di efficienza ceka -. Quando hai strategia, risorse e molte persone che lavorano su un progetto, è facile raggiungere l'obiettivo. Ma non immaginavamo che saremmo stati i primi». Slechtova ha definito Expo «impressionante» e si è detta «orgogliosa» del padiglione Ceco. A rendere ancora più piacevole la giornata la presenza della madrina Alena Seredova («Farò certamente un giro con calma in tutto il sito, voglio portare bambini e venire con gli amici e girare tanti padiglioni, farò almeno un week end ma non con il tacco 12 come oggi»; e poi le birre leggere e molto luppolate di Pilsner Urquell, in rappresentanza delle quali c'era Václav Berka, mastro birraio dell'azienda di Plzen.

This article is intended for personal and internal information only. Reproduction or distribution is prohibited.

Il Messaggero

Il Messaggero (ITA)

Paese: it
Pagina: 15
Readership: 1205000
Diffusione: 142188

Tipo media: Quotidiano Nazionale
Autore: n.d.

16 Maggio 2015

Popolari, Maroni: «La riforma è viziata»

LA DECISIONE

MILANO «Chiediamo che la Consulta dichiari incostituzionale la norma del governo Renzi sulle banche popolari». Così Roberto Maroni, presidente della Regione Lombardia, spiega, a margine delle celebrazioni del National day della Repubblica Ceca a Expo, il senso della decisione presa due giorni fa dalla sua giunta che ha deliberato il ricorso formale contro le norme dell'esecutivo di Matteo Renzi sul riassetto delle maggiori banche popolari presa il 20 gennaio.

«Ci siamo opposti - dice Maroni - perché riteniamo che sia un decreto che mortifica e snatura un elemento fondamentale delle banche popolari che sono la ricchezza della nostra regione». Secondo il presidente della regione Lombardia, inoltre, la scelta del governo «viola le competenze della Regione in materia di credito al consumo e credito al dettaglio». Per questi motivi, sottolinea Maroni, «abbiamo deliberato in giunta un ricorso formale alla Corte Costituzionale contro la legge di conversione del decreto legge».

L'incostituzionalità della riforma nazionale risiede in una «invasione dell'autonomia regionale» perchè le popolari «considerato il loro stretto collegamento con il territorio, hanno un ruolo regionale». «Sarebbe stato, quindi, opportuno coinvolgere nella fase propositiva la Lombardia, che ha il maggior numero di popolari investite dalla riforma», ha argomentato il consigliere regionale della Lista Maroni Antonio Saggese, che è stato il primo firmatario della mozione votata dall'aula del Pirellone a inizio maggio. Saggese ha aggiunto che vi sarebbero altri aspetti per i quali la legge di riforma non è legittima, per esempio «la non ricorrenza dei principi di necessità e urgenza alla base del decreto legge» sugli istituti e il fatto che «la trasformazione del voto capitario in un voto tipico azionario espropri, senza alcun indennizzo da parte dello Stato, il diritto di voto cooperativo, ledendo così i diritti di libertà e democrazia».

IL PRESIDENTE DELLA LOMBARDIA SPIEGA PERCHÈ RICORRE ALLA CONSULTA: «C'È STATA UN'INVASIONE DELL'AUTONOMIA»

This article is intended for personal and internal information only. Reproduction or distribution is prohibited.

agiellenews
agenzia di stampa / impresa / lavoro

Area Riservata
username
password
login

RICERCA
ricerca avanzata

- AGROALIMENTARE
- COMMERCIO
- EXPO 2015
- IMPRESA
- ISTITUZIONI
- ITALIA
- LAVORO
- LOMBARDIA
- MILANO
- SOCIETA'

Archivio

INFORMAZIONE in AGRICOLTURA

(AGIELLE) - Expo: Alena Seredova madrina del national day della Repubblica ceca

(AGIELLE) - Milano - Una madrina d'eccezione per il National Day della Repubblica Ceca a Expo Milano 2015. Per tutta la giornata il Paese è stato protagonista dell'Esposizione Universale, grazie a concerti e momenti di intrattenimento, cui ha partecipato la show girl ceca Alena Šeredová. La giornata si è aperta davanti all'Expo Centre, con la cerimonia dell'alzabandiera, sulle note dell'inno nazionale italiano e di quello ceco. All'appuntamento sono intervenuti il Commissario Generale di Expo Milano 2015 Bruno Pasquino, il Ministro per lo Sviluppo Regionale Karla Slechtova, il Direttore Generale dell'ente pubblico del turismo Monica Palatkova, l'Ambasciatore della Repubblica Ceca in Italia Petr Burianek. Il Commissario Generale Pasquino ha espresso ammirazione per il risultato del lavoro svolto dal Padiglione della Repubblica Ceca: "E' un'opera architettonica luminosa e aperta ai visitatori che offre uno spaccato della ricca tradizione del Paese, nel campo della produzione agricola e alimentare". Nel pomeriggio, Alena Šeredová ha introdotto la sfilata di moda della stilista ceca Beata Rajská, riportando l'attenzione dei presenti sull'importanza dell'acqua, elemento tematico del padiglione: "E' un progetto cui abbiamo lavorato due anni – ha spiegato - : l'ho visto crescere da zero, dalle prime costruzioni". - (agiellenews.it)

15/05/2015 - 19:19

Pubblicato in: **MILANO | LOMBARDIA | Istituzioni**

copyright © 2015 JobNetwork srl – via Alessandro Tadino, 18 20124 MILANO – tel. 0236597420 – P. Iva 07318530966 – REA 1951549
Testata giornalistica registrata Registrazione numero 318 del 18 ottobre 2013 presso il Tribunale di Milano Direttore responsabile Daniele Bonecchi

Alena Seredova madrina del National Day della Repubblica Ceca

16 maggio 2015

Print

MILANO – Una madrina d'eccezione per il National Day della Repubblica Ceca a Expo Milano 2015. Per tutta la giornata il Paese è stato protagonista dell'Esposizione Universale, grazie a concerti e momenti di intrattenimento, cui ha partecipato la show girl ceca Alena Šeredová.

REPCECA-NATIONAL

REPCECA-NATIONAL

REPCECA-NATIONAL

REPCECA-NATIONAL

La giornata si è aperta davanti all'Expo Centre, con la cerimonia dell'alzabandiera, sulle note dell'inno nazionale italiano e di quello ceco.

All'appuntamento sono intervenuti il Commissario Generale di Expo Milano 2015 Bruno Pasquino, il Ministro per lo Sviluppo Regionale Karla Slechtova, il Direttore Generale dell'ente pubblico del turismo Monica Palatkova, l'Ambasciatore della Repubblica Ceca in Italia PetrBurianek.

Il Commissario Generale Pasquino ha espresso ammirazione per il risultato del lavoro svolto dal Padiglione della Repubblica Ceca: «E' un'opera architettonica luminosa e aperta ai visitatori che offre uno spaccato della ricca tradizione del Paese, nel campo della produzione agricola e alimentare».

I festeggiamenti sono proseguiti con numerosi appuntamenti fuori e dentro il Padiglione collocato lungo il Decumano, nelle vicinanze dell'ingresso ovest Triulza – Fiorenza. Artisti circensi si sono esibiti in evoluzioni a ritmo di musica; i bambini hanno potuto assistere alla versione "musical" della tradizionale fiaba ceca *Rusalka*. Il pubblico è stato poi invitato a scoprire come viene prodotto il burro e ad ascoltare la musica generata dalle piante.

Nel pomeriggio, Alena Šeredováha introdotto la sfilata di moda della stilista ceca Beata Rajská, riportando l'attenzione dei presenti sull'importanza dell'acqua, elemento tematico del padiglione: "E' un progetto cui abbiamo lavorato due anni – ha spiegato – : l'ho visto crescere da zero, dalle prime costruzioni".

Mi piace | Condividi | 1

0 Commenti | CorrierePL | Entra
Consiglia | Condividi | Ordina dal più recente
Inizia la discussione...
Commenta per primo.

ANCHE SU CORRIEREPL | CHE COS'È QUESTO?

StarworkGC al Marconi di Bari
1 commento • 4 mesi fa
Michele Scarimbolo — Siamo i migliori!

Carceri: Dap, situazione incide sulla sicurezza 41 bis
1 commento • 3 mesi fa
Giovanna maggiani Chelli — Per i mafiosi in carcere a 41 bis , rei di stragi eversive, Pianosa e Asinara sono la soluzione del ...

"Un caffe informale, con una Taranto che ha voglia di Fare"
2 commenti • un mese fa
Cafagna Filomeno — Auspico solo che tale comitato coinvolga le persone che hanno lavorato per il progetto di candidatura ...

Produzione industriale e banche a rischio
1 commento • 2 mesi fa
Giambattista Di Donna — Interessante e realistica analisi. Effettivamente dalla politica monetaria non ci si può aspettare ...

Iscriviti | Aggiungi Disqus al tuo sito web | Privacy | DISQUS

Google™ Ricerca personalizzata

Segui il *CorrierePL*

Trovaci su Facebook
Corriere di Puglia e Lucania
Mi piace
Corriere di Puglia e Lucania piace a 1.851 persone.
Plug-in sociale di Facebook

Translate »

Redazione

ESTATHE MARKET SOUND
MILANO MERCATI GENERALI
Date: SKRILLEX 20/06

Milano Expo, il Nation Day della Repubblica Ceca

100% TOTALE VOTI 1
2 0 4 0 1

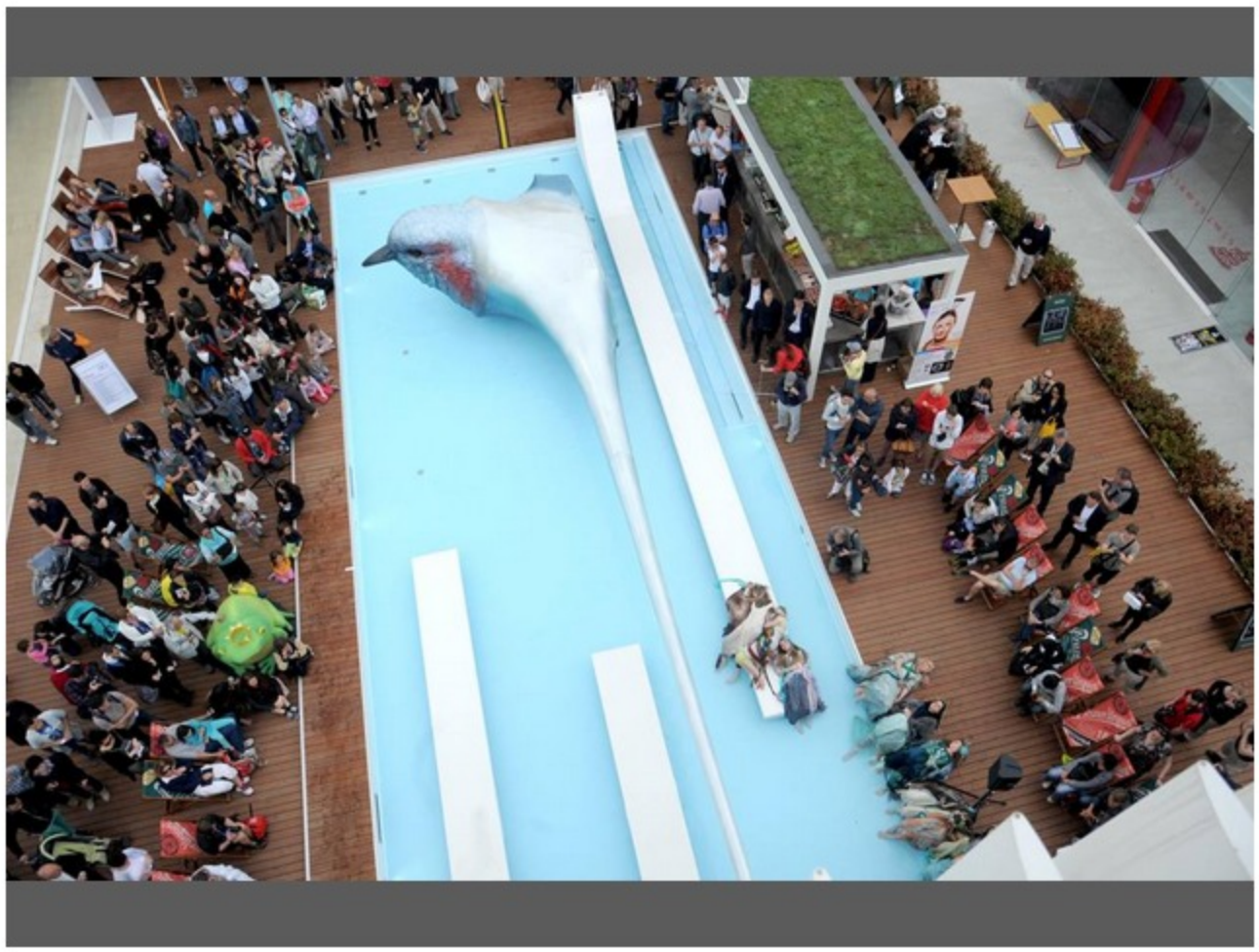

1 / 24 Slide Show

I festeggiamenti al padiglione della Repubblica Ceca per il National Day del Paese (Mascolo - Photoviews)

MILANO
Lodi, manomettono centralina telefonica per un furto in gioielleria

MILANO

CORRIERE DELLA SERA
MILANO

pubbliservice IL TUO STUDIO GRAFICO LA TUA TIPOGRAFIA DI FIDUCIA! VISITA IL NOSTRO SITO E SCOPRI NUOVE PROMOZIONI OGNI SETTIMANA WWW.PUBBLISERVICE.INFO
5000 DISTRIBUZIONE di VOLANTINI NELLA TUA CITTÀ 199€ + IVA
1000 PREVENDITE F.TO 5X15 CM, CARTA 135 GR. 85€ + IVA
5 MANIFESTI F.TO 300X600 CM, CARTA Blueback 120 GR. 85€ + IVA

MOBILITA'

ExpoL'indiana Vandana Shiva apre il Parco delle biodiversità Risciò elettrici tra i padiglioni ora spostarsi è più facile Foto

Si terrà a Milano il Forum internazionale del biologico: l'annuncio della leader dei movimenti in difesa dell'ambiente

0 11

CORRIERE TV — TUTTI I VIDEO

Volontari di ReTake e Associazione Nazionale Antigraffiti ripuliscono strade

LA STRAGE A PALAZZO DI GIUSTIZIA: NUOVE IMMAGINI

Tribunale, il metal detector aveva suonato ma nessuno controllò Giardiello | Foto

La Procura di Brescia segue pista che contraddice la prima ricostruzione. Una volta scattata l'allerta, le guardie sembrano fargli cenno di procedere oltre *Ferrarella, Galli*

Le nuove immagini

La prima dinamica

Videoracconto : La strage al palazzo di giustizia

Alfano: magistratura vada fino in fondo

67% 47 450

DOLCE & GABBANA

LE NOTIZIE DI QUARTIERE

Zona 8
Ventunenne ucciso sulla panchina, c'è l'identikit dell'assassino

Zona 1
Via Bagutta 1, da ottant'anni il «Re dei bottoni» è qui

Zona 3
Lambrate, l'officina di Luigi «Ridò vita alle auto d'epoca»

Zona 9
Inaugurata la Casa della Memoria Pisapia: «Milano non dimentica»

Zona 2
Resta in coma il bimbo precipitato Inchiesta per lesioni colpose gravi

OPERAZIONE DECORO

Volontari puliscono la città | video Via il murale di Pao: è polemica

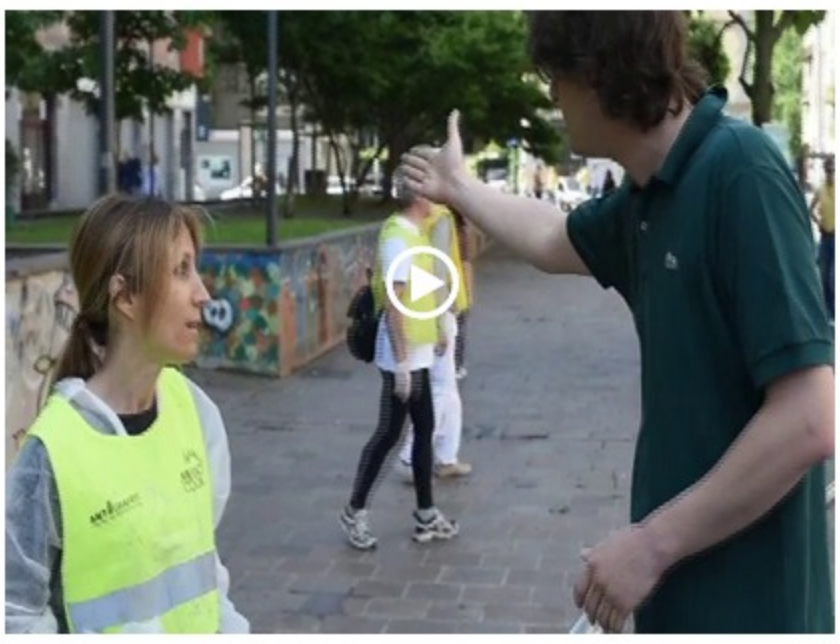

ReTake e Associazione nazionale antigraffiti al lavoro per rimuovere scritte da muri e monumenti. Proteste per i disegni dello street artist cancellati

0 0

L'AEROPORTO

Maltempo, Malpensa in ginocchio Online la denuncia-parodia Video

LUNEDÌ 18 MAGGIO

La Chiesa in Expo, piazza Duomo si veste di musica, arte e preghiere Video

La festa-evento «Siete tutti invitati»: Milano diventa la capitale mondiale della solidarietà

0 0

PADIGLIONI

Expo, la Repubblica Ceca festeggia il National Day La madrina è Alena Seredova

Danze tipiche, spettacoli e musica

All'Esposizione di Milano arriva anche Maria Grazia Cucinotta LE IMMAGINI

Expo, le 20 terrazze più belle e i consigli per quando andarci *di Greta Sclaunich*

100% 2 5

Le buone notizie dalla Lombardia.
Regione Lombardia
SCOPRILE QUI!

I BLOG MULTIAUTORE

La città nuova
Livia Grossi
Tempio dell'Apu: l'arte contemporanea incontra ...

Mangiare a Milano
Valerio M. Visintin
La via del tarocco

PRIMA PAGINA DI OGGI

EXPO 2015: National Day della Repubblica Ceca con la madrina Alena Seredova

MILANO, 15 maggio 2015-Una madrina d'eccezione per **il National Day della Repubblica Ceca a Expo Milano 2015.** Per tutta la giornata il Paese è stato protagonista dell'Esposizione Universale, grazie a concerti e momenti di intrattenimento, cui ha partecipato la show girl ceca **Alena Šeredová.**

La giornata si è aperta davanti all'Expo Centre, con la cerimonia dell'alzabandiera, sulle note dell'inno nazionale italiano e di quello ceco.

All'appuntamento sono intervenuti il Commissario Generale di Expo Milano 2015 Bruno Pasquino, il Ministro per lo Sviluppo Regionale **Karla Slechtova,** il Direttore Generale dell'ente pubblico del turismo **Monica Palatkova,** l'Ambasciatore della Repubblica Ceca in Italia **Petr Burianek.**

Il Commissario Generale Pasquino ha espresso ammirazione per il risultato del lavoro svolto dal Padiglione della Repubblica Ceca: «E' un'opera architettonica luminosa e aperta ai visitatori che offre uno spaccato della ricca tradizione del Paese, nel campo della produzione agricola e alimentare».

I festeggiamenti sono proseguiti con numerosi appuntamenti fuori e dentro il Padiglione collocato lungo il Decumano, nelle vicinanze dell'ingresso ovest Triulza – Fiorenza. Artisti circensi si sono esibiti in evoluzioni a ritmo di musica; i bambini hanno potuto assistere alla versione "musical" della tradizionale fiaba ceca Rusalka. Il pubblico è stato poi invitato a scoprire come viene prodotto il burro e ad ascoltare la musica generata dalle piante.

Alena Seredova oggi a Expo

Nel pomeriggio, **Alena Šeredová ha introdotto la sfilata di moda della stilista ceca Beata Rajská,** riportando l'attenzione dei presenti sull'importanza dell'acqua, elemento tematico del padiglione: "E' un progetto cui abbiamo lavorato due anni – ha spiegato – : l'ho visto crescere da zero, dalle prime costruzioni". (foto Daniele Mascolo)

Sull'argomento leggi anche:

- Expo 2015: l'Argentina presenta il suo padiglione alla
- Verso Expo: la Poretti birra ufficiale di Padiglione Italia.
- Anche gli azzurri dello sci saranno a Padiglione Italia di…
- Euro 2012: un super Cristiano Ronaldo lancia il Portogallo…
- Falsa la notizia di tre concerti di Bruce Springsteen a…

Share Tweet Email ShareThis g+1

Articoli recenti

- Galparoli e Longhin lanciano raccolta firme online : "Gli italiani indigenti devono avere 1000 euro al mese come gli immigrati"
- Giro d'Italia 2015: Diego Ulissi torna alla vittoria <>
- Danni maltempo: crolla albero su struttura esterna di Volandia

Posted by Beraldo on 15 maggio 2015. Filed under Milano,Varie. You can follow any responses to this entry through the RSS 2.0. You can leave a response or trackback to this entry

Lascia un Commento

L'indirizzo email non verrà pubblicato. I campi obbligatori sono contrassegnati *

Nome *

Email *

Sito web

Commento

È possibile utilizzare questi tag ed attributi XHTML: <a href="" title=""> <abbr title=""> <acronym title=""> <b> <blockquote cite=""> <cite> <code> <del datetime=""> <i> <q cite=""> <strike>

Commento all'articol

Copyright (c) 2009-2014 Varese7Press.it. Tutti i diritti riservati
Telefono : 0332.1694272 - Cellulare: 338.8574640
email: direttore@varese7press.it - redazione@varese7press.it
Testata registrata presso il Tribunale di Varese n. 946 del 21/04/2009

Direttore responsabile: Gianni Beraldo

Powered by WordPress - Designed by Gabfire Themes

I cookie ci aiutano ad offrirti un servizio migliore. Utilizzando il nostro sito accetti l'uso dei cookie. OK Privacy policy

SERIE SPECIALI La Gazzetta dello Sport GAMMA DACIA DA 7.450 EURO CON 5 ANNI DI GARANZIA. SABATO E DOMENICA. SCOPRI DI PIÙ >

Expo 2015, la Repubblica Ceca dona un violino di marmo

Sarà messo all'asta: il ricavato per un ospedale in Senegal

Redazione · 15 Maggio 2015

2 Consiglia 0

Il violino (foto Twitter Expo 2015)

La Repubblica Ceca ha donato un violino in marmo alla Lombardia, in occasione dell'inaugurazione del suo padiglione a Expo, come ringraziamento alla regione per avere organizzato l'esposizione universale. E il violino verrà destinato ad un'asta benefica per raccogliere fondi per un ospedale in Senegal.

Il violino è stato consegnato a Roberto Maroni, presidente della regione, da parte di Karla Slechtova, ministro per lo sviluppo regionale del Paese. E' stato realizzato da Jan Rericha e suonato sul decumano per qualche minuto da Vojtech Lavicka.

Annuncio promozionale

Ricevi le notizie di questa zona nella tua mail. Iscriviti gratis a MilanoToday!

Il padiglione ceco - tra l'altro - era stato il primo ad essere completato.

STORIE CORRELATE

E' pronto il primo padiglione di Expo: è quello della Repubblica Ceca
3

Expo 2015: ecco come sarà il padiglione della Repubblica Ceca

Roserio expo 2015

0 2 G +1

Weekend del Camionista 2015
Domenica 24 maggio
a partire da 9 € Sconto 40%

FIM Superbike World Championship
Domenica 21 giugno
a partire da 42 € Sconto 30%

MotoGp Gran Premio TIM
Domenica 13 settembre
a partire da 63 € Sconto 30%

Commenti

Scrivi un commento

CORRIERE DELLA SERA DIGITAL EDITION SCOPRI DI PIÙ »

SVEGLIATI e SORRIDI! Qualunque sia il tuo umore al risveglio. La colazione come al bar ti aspetta da PRESSO e poi per sempre a casa tua! Via Paolo Sarpi 60 dalle 7.30 alle 12.30 Findus dolce buongiorno

YARIS HYBRID CON 3.500 € DI ECOINCENTIVI TOYOTA. E IN PIÙ NAVIGATORE IN OMAGGIO. TOYOTA DA AUTOCARMAN >

24.95 €/mese PER SEMPRE! tiscali: CLICCA QUI o chiama il 130

LA SETTIMANA

Tram della Ceres a Milano: birra e dj set

Torna la Vogue Fashion's Night Out 2015

Milano Spring Parade, al via la prima edizione 2015

Manifestazione No Expo: petardi, scontri e incendi in centro

Silos Armani: il nuovo museo dello stilista a Milano

Museo della Pietà Rondanini di Michelangelo a Milano, visite anche gratuite

© Copyright 2009-2015 - MilanoToday plurisettimanale telematico reg. al Tribunale di Roma n. 34/2014. P.iva 10786801000

EXPO 2015. ALENA SEREDOVA MADRINA DEL NATIONAL DAY DELLA REPUBBLICA CECA

ALENA SEREDOVA
MADRINA DEL NATIONAL DAY DELLA REPUBBLICA CECA

Milano: Una madrina d'eccezione per il National Day della Repubblica Ceca a Expo Milano 2015. Per tutta la giornata il Paese è stato protagonista dell'Esposizione Universale, grazie a concerti e momenti di intrattenimento, cui ha partecipato la show girl ceca Alena Seredová.

La giornata si è aperta davanti all'Expo Centre, con la cerimonia dell'alzabandiera, sulle note dell'inno nazionale italiano e di quello ceco.All'appuntamento sono intervenuti il Commissario Generale di Expo Milano 2015 **Bruno Pasquino**, il Ministro per lo Sviluppo Regionale Karla **Slechtova**, il Direttore Generale dell'ente pubblico del turismo **Monica Palatkova,** l'Ambasciatore della Repubblica Ceca in Italia Petr Burianek.

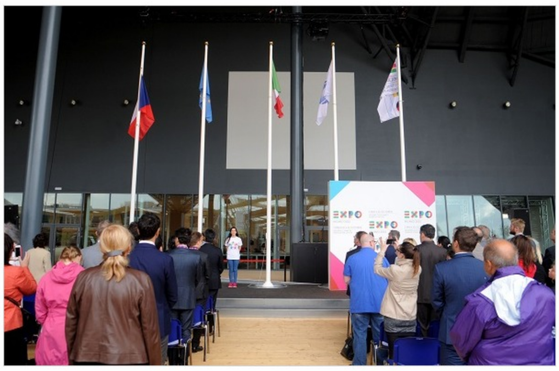

Il Commissario Generale Pasquino ha espresso ammirazione per il risultato del lavoro svolto dal Padiglione della Repubblica Ceca: «E' un'opera architettonica luminosa e aperta ai visitatori che offre uno spaccato della ricca tradizione del Paese, nel campo della produzione agricola e alimentare». I festeggiamenti sono proseguiti con numerosi appuntamenti fuori e dentro il Padiglione collocato lungo il Decumano, nelle vicinanze dell'ingresso ovest Triulza – Fiorenza. Artisti circensi si sono esibiti in evoluzioni a ritmo di musica; i bambini hanno potuto assistere alla versione "musical" della tradizionale fiaba ceca *Rusalka*.

Il pubblico è stato poi invitato a scoprire come viene prodotto il burro e ad ascoltare la musica generata dalle piante. Nel pomeriggio, **Alena Šeredová** ha introdotto la sfilata di moda della stilista ceca Beata Rajská, riportando l'attenzione dei presenti sull'importanza dell'acqua, elemento tematico del padiglione: "E' un progetto cui abbiamo lavorato due anni – ha spiegato - : l'ho visto crescere da zero, dalle prime costruzioni".

Mi piace Condividi 2 Tweet 1 g+1 2 Condividi

0 comments

Aggiungi un commento...

Pubblica anche su Facebook

Stai pubblicando come Franco Alonge Commenta

Plug-in sociale di Facebook

Succ >

LOMBARDIA
SAT
SKY CANALE 908

Sport

EXPO 2015. ALENA SEREDOVA MADRINA DEL NATIONAL DAY DELLA...

EXPO 2015. INAUGURATO IL MOBILITY CENTER

BARCELONA. INCONTRA MILANO A EXPOCITTA'

MILANO. BIOALIMENTA PER EXPO 2015

FRANCIACORTA IN EXPO2015

EXPO MILANO 2015: IL CLUSTER CACAO E CIOCCOLATO CONTINUA A...

MILANO.EXPOCITTA "CIOCCOLATO ON DEMAND"

EXPO MILANO 2015 FESTEGGIA LE MAMME DI TUTTO IL MONDO

EXPO 2015. MANTOVA PARLA AI "PRINCIPI E AL POPOLO"

MILANO. EXPOCITTA' "BRERA RACCONTA"

PREV 1 2 3 4 5 6 7 NEXT

- Le Roy s.r.l. P.IVA 01064110073 ; Reg. Trib. Milano nr. 321; Dir. Testata Dario Bordet -

Copyright © 2014. All Rights Reserved.

FRATELLI COZZI AUTO DAL 1955

www.villaidalampugnani.com

SS 33 IL QUOTIDIANO ONLINE DEL TERRITORIO ASSESEMPIONE.info

progetto vincitore VERSOEXPO2015

BORGO DI MUSTONATE ITALIAN HERITAGE

Expo: Alena Seredova madrina del national day della Repubblica ceca

Pubblicato: 16 Maggio 2015 Categoria: Fiere

Milano

Milano - Una madrina d'eccezione per il National Day della Repubblica Ceca a Expo Milano 2015. Per tutta la giornata il Paese è stato protagonista dell'EsposizioneUniversale, grazie a concerti e momenti di intrattenimento, cui ha partecipato la show girl ceca Alena Šeredová. La giornata si è aperta davanti all'Expo Centre, con la cerimonia dell'alzabandiera, sulle note dell'inno nazionale italiano e di quello ceco. All'appuntamento sono intervenuti il Commissario Generale di Expo Milano 2015 Bruno Pasquino, il Ministro per lo Sviluppo Regionale Karla Slechtova, il Direttore Generale dell'ente pubblico del turismo Monica Palatkova, l'Ambasciatore della Repubblica Ceca in Italia Petr Burianek. Il Commissario Generale Pasquino ha espresso ammirazione per il risultato del lavoro svolto dal Padiglione della Repubblica Ceca: "E' un'opera architettonica luminosa e aperta ai visit atori che offre uno spaccato della ricca tradizione del Paese, nel campo della produzione agricola e alimentare". Nel pomeriggio, Alena Šeredová ha introdotto la sfilata di moda della stilista ceca Beata Rajská, riportando l'attenzione dei presenti sull'importanza dell'acqua, elemento tematico del padiglione: "E' un progetto cui abbiamo lavorato due anni – ha spiegato - : l'ho visto crescere da zero, dalle prime costruzioni".

La Redazione

RUBRICHE

EXPO MILANO 2015

ENOGASTRONOMIA

POESIE PER EXPO 2015

PALIO DI LEGNANO

MOSTRE & ARTE

SEGUICI SU

Trovaci su Facebook

Assesempione.info

Mi piace

Assesempione.info piace a 1.524 persone.

Plug-in sociale di Facebook

Milano, IT

23°

13:52 CEST

Parzialmente soleggiato

Regione Lombardia | Regione Piemonte | Provincia di Milano | Provincia di Varese | Provincia Verbano Cusio Ossola | TuriSmo Sempione | Expo Milano 2015 | Fondazione Comunitaria del Varesotto Onlus | Lions Club Rescaldina Sempione | Distretto Turistico dei Laghi | Distretto 33

SS 33 IL QUOTIDIANO ONLINE DEL TERRITORIO ASSESEMPIONE.info

Direttore responsabile Enzo Mari

Aut. trib. di Milano n.35 del 29/01/2009

E' possibile utilizzare materiali citando la fonte

Cerca...

Per i contatti con la redazione:

Quotidiano Online Assesempione

Via Selvanesco, 75 - 20100 Milano

Via F. Orrigoni, 6 - 21100 Varese

Via Guerciotti, 33 - 20025 Legnano (MI)

Tel. 0331 541837

Email: redazione.assesempione@gmail.com

FarMan Il mio benessere in un click

-50% Bioscalin oil shampoo extra ... € 5,60 Acquista

-30% Ducray Shampoo dermoprotettiv... € 8,10 Acquista

-45% Libenar Filtri per aspiratore nasa... € 3,20 Acquista

Expo: Slechtova (Rep. Ceca), nostro Paese agricolo e punta su tecnologie

Rho, 15 mag.

(AdnKronos) - La Repubblica Ceca celebra il suo National day a Expo 2015 ed è la prima nazione europea a farlo.

Karla Slechtova, ministro per lo Sviluppo regionale della Repubblica Ceca, ricorda la tradizione "agricola" del Paese, in linea con i temi dell'Esposizione universale, e sottolinea però come negli ultimi anni il paese abbia "puntato anche sull'innovazione tecnologica".

La partecipazione a Expo 2015 [illegible] Repubblica Ceca è stato uno dei primi paesi a completare il suo padiglione, proprio all'inizio del Decumano e caratterizzato dalla grande piscina all'ingresso.

Oggi, proprio lì, giocolieri e artisti hanno celebrato lunga tutta la giornata il loro paese, intrattenendo la folla di curiosi che ha scelto di fermarsi a bordo piscina nonostante il brutto tempo.

Slechtova, dopo aver ricevuto il presidente della Regione Lombardia, Roberto Maroni, sottolinea i legami "storici ed economici" tra le due istituzioni e ricorda che i rapporti si sono rafforzati negli ultimi anni "grazie al turismo, soprattutto a quello religioso".

Maroni concorda e ringrazia quando il ministro Slechtova gli regala un violino in marmo, costruito da Jan Rericha e suonato da Vojtech Lavicka.

"È un oggetto d'arte di grande valore - dice Maroni - che sarà messo all'asta" per aiutare la costruzione di ospedali in Senegal, conclude il presidente.

» le altre di Economia NEWS-24

ARTICOLI CHE POTREBBERO INTERESSARTI

Expo: Maroni, riscontri positivi da tutto il territorio presenze turistiche

Intesa Sp inaugura all'Expo il padiglione 'The Waterstone'

Expo: 'The garden of wonders' fino al 24 maggio a Orto botanico Brera

(4WNet)

All Inclusive Unlimited. ADSL Vera e Telefonate illimitate a soli 29,95 euro al mese.

ECONOMIA NEWS-24

Grecia, default è rischio reale

13:50 | Infrastrutture: Delrio, l'Italia può fare sistema

13:06 | Pil: Delrio, stiamo lavorando per battere stime

12:41 | Infrastrutture: Maroni a Delrio, pronti a

L'unico rischio è la disinformazione.

Trans Adriatic Pipeline

viaggia nell'evento EXPO

le notizie • i padiglioni dal Mondo le Regioni italiane • i protagonisti

Vai alla sezione

anno scolastico 2014-2015 Newspaper Game LA SCUOLA IN PRIMA PAGINA edizione WEB

PER PARTECIPARE CLICCA QUI

Vai alla sezione

TREND ORIENTARSI AL LAVORO EXPO 2015 dal 14 al 17 MAGGIO

Nuovo Honda CR-V. La perfezione continua.

Ordina Ora! Ordina Ora! Ordina Ora! pixartprinting Consegna in 24 Ore Ordina Ora! Ordina Ora! Ordina Ora!

15-05-2015 19:17

Expo: Slechtova (Rep. Ceca), nostro Paese agricolo e punta su tecnologie

Ordina Ora! Ordina Ora! Ordina Ora! pixartprinting Consegna in 24 Ore Ordina Ora! Ordina Ora! Ordina Ora! Ordina Ora!

Rho, 15 mag. (AdnKronos) - La Repubblica Ceca celebra il suo National day a Expo 2015 ed è la prima nazione europea a farlo. Karla Slechtova, ministro per lo Sviluppo regionale della Repubblica Ceca, ricorda la tradizione "agricola" del Paese, in linea con i temi dell'Esposizione universale, e sottolinea però come negli ultimi anni il paese abbia "puntato anche sull'innovazione tecnologica".

La partecipazione a Expo 2015 è stata "fortemente voluta" e per questo la Repubblica Ceca è stato uno dei primi paesi a completare il suo padiglione, proprio all'inizio del Decumano e caratterizzato dalla grande piscina all'ingresso. Oggi, proprio lì, giocolieri e artisti hanno celebrato lunga tutta la giornata il loro paese, intrattenendo la folla di curiosi che ha scelto di fermarsi a bordo piscina nonostante il brutto tempo.

ADVERTISEMENT

Slechtova, dopo aver ricevuto il presidente della Regione Lombardia, Roberto Maroni, sottolinea i legami "storici ed economici" tra le due istituzioni e ricorda che i rapporti si sono rafforzati negli ultimi anni "grazie al turismo, soprattutto a quello religioso". Maroni concorda e ringrazia quando il ministro Slechtova gli regala un violino in marmo, costruito da Jan Rericha e suonato da Vojtech Lavicka. "È un oggetto d'arte di grande valore - dice Maroni - che sarà messo all'asta" per aiutare la costruzione di ospedali in Senegal, conclude il presidente.

Ultimo aggiornamento: 15-05-2015 19:17

conclude il presidente.

adnkronos Dall'Italia
14:05 - Crisi: Fitch conferma rating Grecia, default è rischio reale
13:50 - Infrastrutture: Delrio, l'Italia può fare sistema
13:22 - Calcio: Stramaccioni, Roma motivata

Ultimo aggiornamento: 15-05-2015 19:17

adnkronos Dall'Italia
14:05 - Crisi: Fitch conferma rating Grecia, default è rischio reale
13:50 - Infrastrutture: Delrio, l'Italia può fare sistema
13:22 - Calcio: Stramaccioni, Roma motivata ma Udinese non sarà vittima sacrificale (3)
13:22 - Calcio: Stramaccioni, Roma motivata ma Udinese non sarà vittima sacrificale (2)
13:06 - Pil: Delrio, stiamo lavorando per battere stime
12:46 - Scuola: Della Vedova, Cgil cerca rivincite e difende inefficienza
12:46 - Fi: Fitto, cala tristemente sipario su

Sardegna Oggi
Mi piace
Sardegna Oggi piace a 27.697 persone.
Plug-in sociale di Facebook

©2015 ilMeteo.it

Cagliari

Poco nuvoloso
Temperatura: 18°C
Umidità: 59%
Vento: moderato - SSE 17 km/h
Situazione alle ore 13:50

Cagliari Carbonia Iglesias Sanluri Villacidro Nuoro Lanusei Tortolì Olbia Tempio Pausania Oristano Sassari

Click e Gusta

Da oggi a Cagliari la pizza si ordina così:

1. inserisci l'indirizzo
2. scegli la pizzeria (o il ristorante)
3. decidi cosa mangiare
4. attendi la consegna a domicilio

www.clickegusta.it

Europcar moving your way
Europcar ti porta all'EXPO con 500X.
A SOLI 39 € A TRATTA

Expo, padiglione con piscina: in Fiera si sta in bikini

Europcar moving your way CARBURANTE + 65 KM + NAVIGATORE + PARCHEGGIO E DEPOSITO BAGAGLI GRATIS

444 0 0 0

(fotogramma)

"Laboratorio di vita". E' questo il messaggio con cui la Repubblica Ceca si è presentata a Expo. E il focus della sua partecipazione è rappresentato - si legge nella scheda del padiglione - dalle esperienze e dalle innovazioni nella gestione delle risorse idriche. L'acqua come elemento centrale della sua interpretazione del tema "Nutrire il pianeta, energia per la vita". Uno specchio d'acqua, posto all'ingresso del Padiglione, accoglie una statua che rappresenta un uccello o una macchina, a seconda della prospettiva da cui si guarda. E' qui che si è aperta, la piscina dell'Expo, dove decine e decine di visitatori-bagnanti in costume si difendono dal grande caldo degli ultimi giorni.

Repubblica Milano è anche su Facebook e Twitter

14 maggio 2015

Seguici su Facebook per essere sempre aggiornato sulle ultime notizie dalla città e dalla regione

Mi piace Piace a 53.331 persone. Di' che ti piace prima di tutti i tuoi amici.

© Divisione La Repubblica Gruppo Editoriale L'Espresso Spa - P.Iva 00906801006
Società soggetta all'attività di direzione e coordinamento di CIR SpA

3 / 4

si 9 no 2

Consiglia 0 | Tweet | g+1 0 | Torna in rubrica | © Ansa

15/05/2015 Gossip

FOTO Alena Seredova a Expo: testimonial della Repubblica Ceca

La modella ex moglie di Buffon a Milano per promuovere il padiglione della Repubblica Ceca

cerca nelle fotogallery | Vai all'archivio di Gossip

PIU' VISTI

Finalmente Internet veloce – grazie a skyDSL

I satelliti aiutano nelle previsioni meteo, ma con i satelliti della skyDSL anche voi navigherete velocemente in Internet. A partire da 19,90 € in tutta Italia!

Vedi

ALTRE FOTOGALLERY DI GOSSIP

FOTO Salma Hayek incanta tutti al Festival di Cannes

FOTO Charlize Theron incanta Cannes

FOTO Le stelle che illuminano il red carpet di Cannes

FOTO Elena Riz, la tifosa del Verona incanta il web

FOTO Helen, la musa che consola il Bayern dopo la batosta

FOTO Elisabetta Canalis: «Aspetto una bambina»

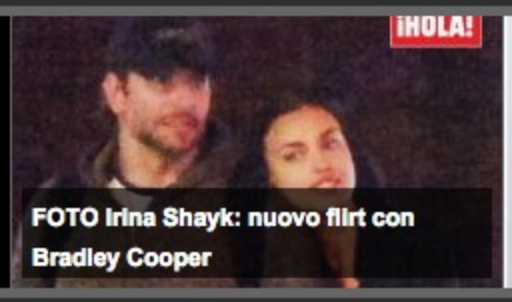

FOTO Irina Shayk: nuovo flirt con Bradley Cooper

FOTO Barriales, Chiabotto e Lodovini: le sexy tifose fanno festa

Nuova Editoriale Sportiva S.r.l. - Tutto Sport © - P.IVA 07125860010

CALCIO NAPOLI BLOG.it
SITO DI INFORMAZIONE SUL CALCIO NAPOLI

16 May 2015 13:38:44 -Inter, Moratti: "Spero di poter festeggiare stasera. Juve? Può fare il Triplete"

11:12 - Sabato 16 maggio

FOTO Alena Seredova testimonial a Expo

Guarda la Photogallery

La modella ex moglie di Buffon a Milano per promuovere il padiglione della Repubblica Ceca (Foto Ansa) Corriere dello sport.

NOTIZIE GOSSIP

12:02 - Sabato 16 maggio

Corriere dello Sport Party: la festa del 14 maggio

11:12 - Sabato 16 maggio

FOTO Alena Seredova testimonial a Expo

19:08 - Venerdì 15 maggio

Corriere dello Sport Party: la festa del 13 maggio

Testata giornalistica aut. n. 57 del 04/10/2013 presso Tribunale di Napoli.
Direttore Responsabile: Mario Orlando - Condirettore: Celeste Maione.
Norme sulla privacy Google su questo sito Web

15/05/2015 CALCIO - FUORI DAL CAMPO

FOTO Alena Seredova testimonial a Expo

3 di 5

La modella ex moglie di Buffon a Milano per promuovere il padiglione della Repubblica Ceca

0 Consiglia | 0 Tweet | 0 g+1 | SI 0 NO 0

FarMan
Il mio benessere in un click

-40%

Isomar Spray 100 ...
€ 7,60
Acquista

-45%

Libenar Filtri per aspiratore nasale 12 pezzi
€ 3,20
Acquista

-30%

Ducray Shampoo dermoprotettivo extra delicato 300 ...
€ 8,10
Acquista

PIÙ VISTI

DIGITAL ADVERTISING CAN DELIVER ON ITS PROMISE.
Learn How With the MIT Technology Review Custom Whitepaper
Addressing 4 Key Issues for Successful Programmatic Ad Buying
DIGILANT

Altre gallerie di Fuori dal Campo

15/05/2015 FUORI DAL CAMPO
FOTO La milanista Claudia Romani è il talismano della Juve

15/05/2015 FUORI DAL CAMPO
FOTO Nargi super in costume. Voglia di mare...dopo Berlino

15/05/2015 FUORI DAL CAMPO
FOTO Venditti al Corriere dello Sport: targa e "firma" in prima

15/05/2015 FUORI DAL CAMPO
Ilary, uno spettacolo alle Iene. Che show le trasparenze...

14/05/2015 FUORI DAL CAMPO
FOTO Salma Hayek, sorriso magnetico al Festival di Cannes

14/05/2015 FUORI DAL CAMPO
FOTO Charlize Theron, fascino e grande bellezza a Cannes

14/05/2015 FUORI DAL CAMPO
FOTO Tutte le regine del red carpet di Cannes

13/05/2015 FUORI DAL CAMPO
FOTO Belen Rodriguez, shorts da urlo a Milano

13/05/2015 FUORI DAL CAMPO
FOTO A Cannes arriva la sensuale Kroes: occhi solo per lei

12/05/2015 FUORI DAL CAMPO
FOTO Lavezzi pompiere macho e tatuato per una pubblicità

12/05/2015 FUORI DAL CAMPO
FOTO La bella Alex con Gerrard scalda i motori della British

11/05/2015 FUORI DAL CAMPO
FOTO Melissa Satta difende Boateng: Non è stato licenziato

Vai alle altre fotogallery di Fuori dal Campo →

Copyright © - P.IVA 00878311000

Expo: Slechtova (Rep. Ceca), nostro Paese agricolo e punta su tecnologie

La Repubblica Ceca celebra il suo National day a Expo 2015 ed è la prima nazione europea a farlo. Karla Slechtova, ministro per lo Sviluppo regionale della Repubblica Ceca, ricorda la tradizione "agricola" del Paese, in linea con i temi dell'Esposizione universale, e sottolinea però come negli ultimi anni il paese abbia "puntato anche sull'innovazione tecnologica".

15-MAG-15 19:17

*Riproduzione riservata

il Cittadino più MAGAZINE

CASTIGLIONE

Il Ringraziamento è anche online

San Martino in Strada, Castiglione e tutte le altre feste di piazza: i programmi sulla nostra app gratuita

Gratis sul vostro tablet Ipad o Android

HOME
OPINIONI
RUBRICHE
INSERTI
FOTO
VIDEO
INIZIATIVE

LE NOTIZIE PIÙ LETTE

LIVRAGA Sabato l'addio a Luca
INTERNET Spino, bufera per la battuta su Facebook
IL DRAMMA Morta per la plastica: «La verità verrà fuori»

METEO
AGENDA
FARMACIE
TRASPORTI
CINEMA
NUMERI UTILI
MERCATI
IL CIBO
LA SALUTE
I SERVIZI

tangenziale esterna

LA FOTO DEL GIORNO

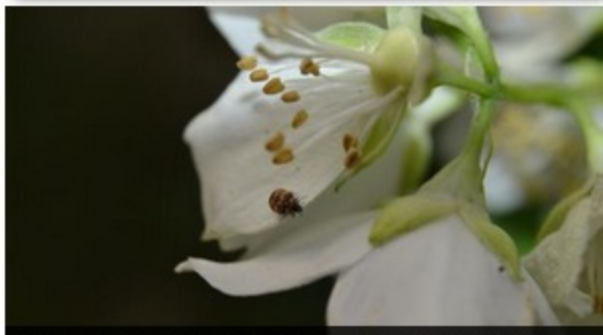

Sarò pur piccola ma vivo su un grande fiore (Fabrizio Orlandi di Castiglione d'Adda)

LE VOSTRE OPINIONI

Tagli alle forze dell'ordine a Lodi: pensi che

AUTO STORICHE

Per la prima volta la Mille Miglia attraverserà Lodigiano e Sudmilano

Informazione importante sui cookie. Utilizzando questo sito acconsenti utilizzo dei cookie in conformità alla nostra Politica sui cookie Accetto

Immagini: Expo, il National Day dedicato alla Repubblica Ceca

Preview attivata. Con questo account si possono soltanto visualizzare i video. Per scaricarli occorre essere abbonati alla piattaforma.

Copyright 2015 © Alanews Srl All rights reserved. Alanews.it - Testata giornalistica registrata al tribunale di Roma n° 243/2012.
Direttore responsabile: dott. Francesco Facchini, tessera dell'Ordine dei giornalisti elenco professionisti n.058007. Powered by ALAcom S.R.L.

laDiscussione
Quotidiano fondato da Alcide De Gasperi

EXPO2015: MARONI "SI RAFFORZA LEGAME REPUBBLICA CECA-LOMBARDIA"

15 Maggio 2015 di

Si e' tenuta oggi ad Expo la Giornata dedicata alla Repubblica Ceca. Il ricco cartellone degli appuntamenti dedicati al Paese ha visto tra l'altro l'esibizione di musicisti, artisti, circensi, sfilate e momenti istituzionali. In uno di questi, il Ministro per lo Sviluppo Regionale della Repubblica Ceca Karla Slechtova, ha voluto donare al Presidente della Regione Lombardia Roberto Maroni un violino di marmo realizzato dall'artista Jan Rericha, poi suonato dal violinista Vojtech Lavicka. "La Repubblica Ceca ha molti rapporti con la Lombardia e spero che grazie ad Expo questi rapporti crescano ancora" ha dichiarato il ministro. "I legami tra Repubblica Ceca, Milano e la Lombardia usciranno sicuramente rafforzati da questo evento - ha assicurato il presidente della Regione Lombardia Roberto Maroni -. Da musicista apprezzo molto questo regalo, che tra l'altro verra' messo all'asta per finanziare la costruzione di un ospedale in Senegal, anche perche' la Lombardia e precisamente la citta' di Cremona, e' un'eccellenza a livello mondiale per quanto riguarda la liuteria".

Tweet 0 Like Be the first of your friends to like this. g+1

laDiscussione
Quotidiano fondato da Alcide De Gasperi

La Discussione - registrazione Tribunale di Roma n. 3628 del 15/12/1953 - C.F. / P.I. n. 05152221007
Impresa beneficiaria per questa testata dei contributi di cui alla legge n. 250/90 e successive modifiche ed integrazioni

Copyright © 2013-2014 La Discussione | Design by System Free Consulting

La Repubblica Ceca fa festa, eventi per l'intera giornata

Mi piace g+1 Tweet

(AGI) - Rho (Milano), 15 mag. - La parata di "esperti giramondo, amanti del teatro di strada, eterni sognatori, pionieri di nuove frontiere, monelli tentatori desiderosi di infrangere le leggi della fisica" e poi un serratissimo programma di eventi presso il padiglione, divenuto famoso per la sua piscina e la scultura meta' uccello e meta' Cadillac. La Repubblica Ceca fa festa a Expo Milano 2015: per il primo National Day di un paese europeo, i visitatori del sito non potranno non notare le coloratissime e rumorose celebrazioni della giornata ceca che avra', tra gli altri, Alena Seredova come madrina. Nel corso della giornata, si alterneranno teatro di strada a momenti musicali, acrobazie a concerti, ma anche a momenti di coinvolgimento del pubblico che produrra', per esempio, del burro. Le iniziative, partite con la cerimonia ufficiale dell'alzabandiera e con i discorsi del commissario generale di Expo, Bruno Pasquino, e il ministro per lo Sviluppo regionale della Repubblica Ceca, Karla Slechtova, riempiranno l'intera giornata fino alle 22.30 di questa sera; prevista anche la consegna del violino di marmo scolpito da Jan Rericha al Presidente della Regione Lombardia, Roberto Maroni. (AGI) .

Sagra degli IN 2015
prodotti tipici, cena itinerante. spettacoli, artisti, artigianato.

Mi piace Condividi 0 g+1 0 Tweet 0

Genova, espulsi i 5 casseur francesi

Ntv lancia progetto scuola, partito primo charter studenti

La Repubblica Ceca fa festa, eventi per l'intera giornata

La fattoria del futuro nel padiglioni degli agronomi

Diritto a cibo in Statuto Regioni, Abruzzo protagonista

Expo: Sala, oltre 11 mln i biglietti ma non do cifre visitatori

Sala, pensare a mezzi privati per chiusura alle 24

Sea, a Malpensa mostra di Rovatti su identita' di Milano

Mattarella il 5 giugno per giornata mondiale ambiente

ALTRE NOTIZIE

LE REGIONI PER EXPO

#EXPO2015

quattordici luglio. @feverwyatt 52m
Ragazzo bello in camicia e pantaloncini, facciamo che se ci incrociamo per la terza volta all'#Expo2015 ci fidanziamo? Dicono funzioni così.
Expand

Marco Stancati @MarcoStancati 57m
#Expo2015 Per l'aperitivo siamo ospiti di #cirfoodlovers. Ottima, riposante e panoramica idea !@muuffa @cirfood pic.twitter.com/HTkSjMIsN9

Expand

paolalucci @paola_lucci 57m

Tweet #EXPO2015

Trasforma vasca in doccia
Da vasca in doccia in sole 8 ore Senza opere murarie sconti speciali

agi.it © Copyright agi.it Tutti i diritti riservati
Privacy Policy P.IVA 00893701003
EXPO

KELLER ITALY

Expo: National Day della Repubblica Ceca con la Seredova

redazione | In Padiglioni | 15 maggio 2015 | 39

Questo sito utilizza i cookie. Accedendo a questo sito, accetti il fatto che potremmo memorizzare e accedere ai cookie sul tuo dispositivo. Clicca qui per maggiori informazioni Accetta i cookie

A Expo si è appena conclusa una giornata di eventi, concerti, spettacoli circensi in occasione della Festa Nazionale **della Repubblica Ceca** in compagnia della show-girl **Alena Seredova**, madrina del Padiglione del Paese. La mattina è iniziata con l'alzabandiera e la cerimonia ufficiale di presentazione con il Commissario Generale per Expo Milano 2015 Bruno Pasquino e il Ministro per lo Sviluppo regionale ceco Karla Slechtova. Nel corso della giornata si sono susseguiti diversi eventi che hanno attratto numerosi visitatori: dalla divertente parata dei saltimbanchi e acrobati del gruppo ceco V.o.s.a. Theatre e dei musicisti della Tam Tam Batucada alla rappresentazione di Rusalka, la fiaba sullo spirito dei fiumi e dei laghi, protagonista dell'opera di Antonin Dvorak riprodotta nella splendida cornice della piscina di fronte al Padiglione. Dal teatro di marionette alla preparazione live di una scultura di burro. Alena Seredova ha condotto la sfilata a bordo piscina della stilista ceca Beata Rajská. Tante attività, musica e teatro di strada fino alle 23, ora di chiusura di Expo Milano 2015.

"Oggi è il primo **National Day** di un Paese europeo, è il la festa del primo Paese a concludere i lavori, con 30 giorni di anticipo rispetto all'apertura di Expo", ha ricordato Pasquino. "Il concept con cui la Repubblica ceca si presenta all'Esposizione Universale, Laboratorio di vita, si sposa perfettamente con il Tema Nutrire il Pianeta, Energia per la Vita. E anche la giornata di oggi riflette in pieno la nostra concezione di Expo, a metà tra apprendimento e divertimento. La Repubblica Ceca è un Paese leader nei campi della ricerca sulle risorse idriche, sull'agricoltura sostenibile, e ha posto al centro della sua partecipazione l'acqua". E lo fa attraverso una grande piscina davanti al Padiglione, elemento architettonico ma anche strumento di sollievo e relax per i visitatori. "Da quando, due anni fa, è stato definito il tema con cui avremmo partecipato è seguito da parte nostra un grande impegno", ha detto Slechtova. "Oggi siamo molto orgogliosi di partecipare e sono davvero curiosa di visitare le tre aree in cui è suddiviso il nostro Padiglione." Le aree in questione sono quelle dedicate al "laboratorio della vita", area di sperimentazione e ricerca e informazione sul Paese, al "laboratorio del silenzio", che riproduce un biotopo della foresta ceca ripresa da un sistema interattivo di telecamere.

Fonte: http://www.expo2015.org/cs/Expo/it/news/national-day-della-repubblica-ceca-con-la-madrina-alena-seredova--e-la-festa-a-expo-milano-2015-continua-fino-alle-23

Share 1 | Share 1 | Tweet 3 | g+1 1

Tag:
ceca | concerti | divertimento | expo | musica | Nation Day | repubblica | Seredova

Ricerca...

ISCRIVITI ALLE NEWSLETTER

Appuntamenti di business international

Concorsi a Premio 2.0 19/05/2015
Cogenerazione e FV in regime SEU 19/05/2015
Mega Trends 4 Financial Services 19/05/2015
Wine Business Executive Program – Edizione 2015 19/05/2015

SCOPRI LE NOVITÀ SCELTE PER TE
Sace, quattro operazioni premiate a livello internazionale
Ben quattro operazi...
L'azienda agroalimentare italiana? Etica e web oriented
A poche settimane d...
15 mila visite tutti i giorni per il padiglione del Brasile
Simbolo di flessibi...

TODAY VIDEO

Intervista a Raffaele Donini, assessore Regione Emilia-Romagna nell'ambito del convegno Piccole città intelligenti crescono small smart cities growing up

Tutti i video

Copyright 2015 © Fiera Milano Media S.p.A. Tutti i diritti riservati

NEWS

16-05-2015 14:50

Expo, la giornata della Repubblica Ceca

Una madrina d'eccezione per il National Day della Repubblica Ceca a Expo Milano 2015. Per tutta la giornata di ieri il Paese è stato protagonista dell'Esposizione Universale, grazie a concerti e momenti di intrattenimento, cui ha partecipato la show girl ceca Alena Šeredová.

La giornata si è aperta davanti all'Expo Centre, con la cerimonia dell'alzabandiera, sulle note dell'inno nazionale italiano e di quello ceco.

All'appuntamento sono intervenuti il Commissario Generale di Expo Milano 2015 Bruno Pasquino, il Ministro per lo Sviluppo Regionale Karla Slechtova, il Direttore Generale dell'ente pubblico del turismo Monica Palatkova, l'Ambasciatore della Repubblica Ceca in Italia Petr Burianek.

Il Commissario Generale Pasquino ha espresso ammirazione per il risultato del lavoro svolto dal Padiglione della Repubblica Ceca: «E' un'opera architettonica luminosa e aperta ai visitatori che offre uno spaccato della ricca tradizione del Paese, nel campo della produzione agricola e alimentare».

I festeggiamenti sono proseguiti con numerosi appuntamenti fuori e dentro il Padiglione collocato lungo il Decumano, nelle vicinanze dell'ingresso ovest Triulza – Fiorenza. Artisti circensi si sono esibiti in evoluzioni a ritmo di musica; i bambini hanno potuto assistere alla versione "musical" della tradizionale fiaba ceca Rusalka. Il pubblico è stato poi invitato a scoprire come viene prodotto il burro e ad ascoltare la musica generata dalle piante.

Nel pomeriggio, Alena Šeredová ha introdotto la sfilata di moda della stilista ceca Beata Rajská, riportando l'attenzione dei presenti sull'importanza dell'acqua, elemento tematico del padiglione: "E' un progetto cui abbiamo lavorato due anni – ha spiegato - : l'ho visto crescere da zero, dalle prime costruzioni".

Foto Credits: Expo 2015 / Daniele Mascolo

Indietro | archivio

Commenti (0) — Per lasciare un commento devi essere un utente registrato

VIDEO

ADV

PROGRAMMI

Pinocchio di Fabio Massa

19.15

I fatti e gli scandali di Milano e della Lombardia raccontati senza peli sulla lingua. Perché non tutte le fiabe finiscono con "… e vissero tutti felici e contenti".

1 di 16

Radio Lombardia (R.C.S. srl - p.iva 12823290155) - via Belinzaghi 15 20159 Milano Tel. 02.68.84.230 Fax 02.690.15.257
Copyright by R.C.S. srl - Direttore Responsabile Luca Levati - Registro Ordine Periodici Tribunale di Monza n.412 del 31 Marzo 1982 - Editore R.C.S. srl
Alcune fotografie presenti su "radiolombardia.it" sono state in parte prese da Internet, e quindi valutate di pubblico dominio.
Se i soggetti o gli autori fossero contrari alla pubblicazione non avranno che da segnalarlo a redazione@radiolombardia.it per provvedere alla rimozione.
Tutti i diritti riservati - Redazione - Speaker - Frequenze - Chi Siamo - Note Legali - Contatti - Opportunità di lavoro - powered by *Sinte*

Ascolta

National Day Repubblica Ceca,Maroni:evento rafforza rapporti con Lombardia

Il presidente Maroni al National day della Repubblica Ceca

15 maggio 2015

(Ln - Rho-Pero/Mi) "Sono molto contento di essere qui, la Repubblica Ceca è la prima nazione a festeggiare la sua festa nazionale qui nel sito di Expo. Questo evento rafforza i rapporti tra la Lombardia e la Repubblica Ceca". Lo ha spiegato **il presidente della Regione Lombardia Roberto Maroni** partecipando questo pomeriggio alle celebrazioni del 'National Day Repubblica Ceca' al Padiglione della Repubblica Ceca all'interno del sito Expo, insieme al ministro per lo Sviluppo regionale della Repubblica Ceca, Karla Slechtova.

"Non potevamo ricevere regalo più bello - ha poi aggiunto Maroni commentando il regalo da parte della Repubblica Ceca ad una onlus lombarda impegnata in Senegal, uno splendido violino marmoreo realizzato da uno scultore ceco - perché La Lombardia tra le sue eccellenze ha anche la scuola di liuteria di Cremona che proprio un anno fa è stata riconosciuta patrimonio immateriale dell'Unesco. Stradivari, Guarneri del Gesù, siamo la patria dell'eccellenza del violino e pertanto non poteva esserci dono più apprezzato di questo splendido violino, il cui ricavato andrà in beneficenza".

(*Lombardia Notizie*)

Photo Gallery

Il presidente Roberto Maroni con il ministro Karla Slechtova al National day della Repubblica Ceca, al Sito Expo

Condividi questa pagina

© Copyright Regione Lombardia - tutti i diritti riservati | Privacy | Note legali | Social Media Policy | Credits | Posta Elettronica Certificata | Consiglio regionale | Mappa | E015-Digital Ecosystem |

Questo sito utilizza i cookie per migliorare servizi ed esperienza dei lettori. Se decidi di continuare la navigazione consideriamo che accetti il loro uso. Ok Privacy

Leggi anche:

16 MAG. 2015 13:47
Vandana Shiva apre Padiglione Biologico

16 MAG. 2015 12:29
Ministro Martina a padiglione Basilicata

16 MAG. 2015 10:18
Rifiuti in vetro arriveranno a 200 ton in 6 mesi

16 MAG. 2015 09:50
Oxfam lancia campagna 'Sfido la fame'

15 MAG. 2015 20:07
E.Letta, successo perché unica scelta bipartisan Italia

15 MAG. 2015 19:24
Repubblica Ceca, è Giornata nazionale

15 MAG. 2015 19:21
Un violino di marmo per Roberto Maroni

15 MAG. 2015 18:11
Nuovo Mobility Center a Cascina Triulza

15 MAG. 2015 17:56
Anche Soldini e Bottura ospiti Edison

15 MAG. 2015 17:41
Sala,strutture presidiate per maltempo

agendaeventi

15 mag. 2015 — **Programma 15 maggio**

15 mag. 2015 — **La cooperazione italiana a Expo 2015**

16 mag. 2015 — **Inaugurazione Padiglione del Biologico**

18 mag. 2015 — **Ocse lancia versione italiana Better Life Index**

19 mag. 2015 — **Inaugurazione Slow Food**

20 mag. 2015 — **Assemblea Assofood**

21 giu. 2015 — **Tentativo pizza più lunga al mondo**

→ vai all'agenda

Repubblica Ceca, è Giornata nazionale

Ministro, Vogliamo far conoscere le meraviglie oltre Praga

Redazione ANSA MILANO 15 MAGGIO 2015 19:25

© ANSA CLICCA PER INGRANDIRE

Condividi | Suggerisci | Scrivi alla redazione | Stampa

(ANSA) - MILANO, 15 MAG - Una parata di sbandieratori, trampolieri e tamburini ha dato il via alla Giornata nazionale della Repubblica Ceca a Expo Milano 2015, presente il ministro dello Sviluppo Regionale, Karla Slechtova. Ad accoglierla, il commissario generale di Expo, Bruno Pasquino. Il padiglione ceco è diventato il simbolo dell'efficienza: è stato il primo ad essere inaugurato, esattamente un mese fa.

"Abbiamo iniziato a muoverci presto, abbiamo fatto molta pressione sul governo - ha spiegato Slechtova -. Quando hai strategia, risorse e molte persone che lavorano su un progetto, è facile raggiungere l'obiettivo. Ma non immaginavamo che saremmo stati i primi". Slechtova ha definito Expo "impressionante" e si è detta "orgogliosa" del padiglione Ceco. (ANSA).

RIPRODUZIONE RISERVATA © Copyright ANSA

Condividi | Suggerisci | Scrivi alla redazione | Stampa

COMMENTI

Aggiungi un commento...

Pubblica anche su Facebook

Stai pubblicando come Franco Alonge Commenta

Plug-in sociale di Facebook

P.I. IT00876481003 - © Copyright ANSA - Tutti i diritti riservati

Attualità 2 ore fa

Alena Seredova madrina del National Day della Repubblica Ceca a Expo

I festeggiamenti sono proseguiti con molti appuntamenti fuori e dentro il Padiglione collocato lungo il Decumano

CONDIVISIONE

Twitter 0

Facebook 0

Google + 0

Linkedin 0

Invia per email

Stampa articolo

Una madrina d'eccezione per il National Day della Repubblica Ceca a Expo Milano 2015. Per tutta la giornata il Paese è stato protagonista dell'Esposizione Universale, grazie a concerti e momenti di intrattenimento, cui ha partecipato la show girl ceca Alena Šeredová.La giornata si è aperta davanti all'Expo Centre, con la cerimonia dell'alzabandiera, sulle note dell'inno nazionale italiano e di quello ceco. All'appuntamento sono intervenuti il commissario generale di Expo Milano 2015 Bruno Pasquino, il ministro per lo Sviluppo Regionale Karla Slechtova, il direttore generale dell'ente pubblico del turismo Monica Palatkova, l'Ambasciatore della Repubblica Ceca in Italia Petr Burianek.

Il commissario generale Pasquino ha espresso ammirazione per il risultato del lavoro svolto dal Padiglione della Repubblica Ceca: «*È un'opera architettonica luminosa e aperta ai visitatori che offre uno spaccato nella ricca tradizione del Paese, nel campo della produzione agricola e alimentare*».

I festeggiamenti sono proseguiti con numerosi appuntamenti fuori e dentro il Padiglione collocato lungo il Decumano, nelle vicinanze dell'ingresso ovest Triulza – Fiorenza. Artisti circensi si sono esibiti in evoluzioni a ritmo di musica; i bambini hanno potuto assistere alla versione "musical" della tradizionale fiaba ceca Rusalka. Il pubblico è stato poi invitato a scoprire come viene prodotto il burro e ad ascoltare la musica generata dalle piante.

Nel pomeriggio, Alena Šeredová ha introdotto la sfilata di moda della stilista ceca Beata Rajská, riportando l'attenzione dei presenti sull'importanza dell'acqua, elemento tematico del padiglione: "*E' un progetto cui abbiamo lavorato due anni* – ha spiegato – : *l'ho visto crescere da zero, dalle prime costruzioni*".

Foto Credits: Expo 2015 / Daniele Mascolo

MIX NEWS

Il nuovo look di Villa Arconati di Bollate

Le sculture di Roberto Paolini in mostra a Milano

Mostra d'arte collettiva a Cosenza per "La notte europea dei musei"

Sesto San Giovanni: non vedente cercasi per donazione cane guida

Milano, ventennale dell'Associazione Alfabeti con il concerto dell'orchestra dei Popoli Vittorio Baldoni

ITALIA SOCIETÀ

Expo, la Repubblica Ceca e le sue mille realtà

Davide Giannotti , Epoch Times | 15/05/2015 *ultimo aggiornamento 14:13 15/05/2015*

Condividi Twitter Google + LinkedIn Pin It

3 di 13

Ad attendere i visitatori del padiglione ceco il teatro di strada, giovani e truccatissimi ragazzi che tentano di sfidare le leggi della fisica. (Davide Giannotti/Epoch Times)

Pionieri delle nuove tecnologie, parate musicali, rappresentazioni teatrali e tanto altro risaltano durante la Giornata Nazionale della Repubblica Ceca presso Expo 2015 il 15 maggio. Scienza, cultura e divertimento viaggiano a braccetto per entusiasmare tutti i visitatori dell'Esposizione Universale.

Durante la mattinata, la cerimonia ufficiale di apertura ha accolto gli ospiti cechi, tra cui il Ministro per lo Sviluppo regionale Karla Slechtova.

Il concetto di risorsa naturale è una prerogativa dell'Esposizione Universale 2015. Questa materia passa in primo piano grazie alla Repubblica Ceca e alle sue iniziative nel campo della gestione delle risorse idriche. «La salute umana e animale» ricercata attraverso l'acqua, tratta di una tematica «che si sposa con il senso di Expo», ha detto il commissario generale di Expo Bruno Pasquino.

«Un'opportunità unica per arricchirsi e per arricchire il dibattito internazionale, attraverso la proposta di soluzione private e pubbliche, grazie anche a premi Nobel. Expo offre un occasione per suscitare la consapevolezza circa temi internazionali rendendo evidente il collegamento tra scelte individuali e processi globali», ha detto Pasquino.

Un «dialogo globale» la cui consapevolezza non parla solo di ricerca e innovazione, ma anche di riflessione e valorizzazione culturale. La Repubblica Ceca presenta infatti la rappresentazione teatrale della Rusalka, performance raccontata presso il padiglione ceco dall'Opera per Bambini di Praga.

Un padiglione dalle mille possibilità, che visto dal commissario Bruno Pasquino è «irresistibile per chi affronta la cultura estiva». Per questo motivo Pasquino ha scherzato dicendo che spera «di non dover chiedere un sostanziale aumento della piscina», che tra l'altro viene già utilizzata per show totalmente 'estivi', nonostante la giornata nuvolosa.

ALTRI ARTICOLI DI ITALIA

Strage a Napoli, uomo uccide 4 persone e ne ferisce 5 (+Video)

Expo: apre la Fattoria Globale 2.0, dove si incontrano le culture alimentari del pianeta

Fiumicino, tre algerini scappano da un volo diretto a Istanbul

Renzi spiega la Buona Scuola: criticato per errore grammaticale

Si è concluso l'ultimo viaggio della Concordia

Banda larga, Enel meglio di Telecom per il Governo Renzi

Un viaggio nel Marocco di Expo 2015, tra paesaggi, fragranze e sapori

Costa Concordia, lunedì l'ultimo viaggio

Immigrazione, Italia affonda barconi in attesa dell'Onu

EPOCH7 Le notizie che vuoi leggere
Ricevi i 7 migliori articoli sulla tua posta
inserisci la tua email Registrati

PRIMA PAGINA

ITALIA
Strage a Napoli, uomo uccide 4 persone e ne ferisce 5 (+Video)

TECNOLOGIA
Tsu paga veramente i propri utenti?

MONDO
Pressioni da parte della Cina? «Potrebbe essere», ammette la polizia thailandese

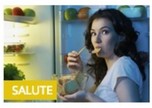
SALUTE
Perché lo spuntino di mezzanotte è pericoloso per la salute

SOCIETÀ & SPETTACOLO
Addio BB King, ultimo Grande del blues

ITALIA
Expo, la Repubblica Ceca e le sue mille realtà

Trovaci su Facebook
Epoch Times Italia
Mi piace
Epoch Times Italia piace a 2.248 persone.
Plug-in sociale di Facebook

ARTICOLI DI TENDENZA

CINA
La città proibita e i cinque elementi

MONDO
Falun Dafa Day, celebrazioni in tutto il mondo

CINA
Shaolin kung fu: simpatico monaco alle prese con un allievo (+Video)

MONDO
New York, praticanti da tutto il mondo alla conferenza della Falun Dafa

MONDO
Verità, Compassione e Tolleranza arrivano a New York

CORRIERE DELLA SERA DIGITAL EDITION SCOPRI DI PIÙ >
CORRIERE DELLA SERA

Expo 2015: Alena Seredova al National Day della Repubblica Ceca #CZechDay [Immagini + Video]

CRISTIAN LANZANOVA BRAND, ESTERI, EVENTI, EXPO 2015, NEWS, VIAGGI MAGGIO 15TH, 2015

0 COMMENTS

Come p
Google

Grande festa oggi a Milano al padiglione della **Repubblica Ceca** a **Expo 2015** per la festa nazionale con una madrina d'eccezione: la bellissima **Alena Šeredová**.

La giornata si è aperta davanti all'**Expo Centre**, con la cerimonia dell'alzabandiera, sulle note dell'inno nazionale italiano e di quello ceco, per tutta la giornata il Paese è stato protagonista dell'Esposizione Universale, grazie a concerti e momenti di intrattenimento che hanno coinvolto un'immensa folla.

Oltre alla show girl ceca erano presenti alla festa il Commissario Generale di Expo Milano 2015 **Bruno Pasquino**, il Ministro per lo Sviluppo Regionale **Karla Slechtova**, il presidente della Regione Lombardia **Roberto Maroni**, il Direttore Generale dell'ente pubblico del turismo **Monica Palatkova**, l'Ambasciatore della Repubblica Ceca in Italia **Petr Burianek**.

"E' un'opera architettonica luminosa e aperta ai visitatori che offre uno spaccato della ricca tradizione del Paese, nel campo della produzione agricola e alimentare" sono le parole di ammirazione del Commissario **Pasquino**.

Il padiglione della Repubblica ceca si trova lungo al decumano e racconta la storia del paese e della sua ricca tradizione nel campo della produzione agricola e alimentare, e nel contempo come leader mondiale in alcuni campi specifici. La struttura racconta l'esperienza e l'innovazione nella gestione delle risorse idriche e del loro uso, i risultati degli istituti di ricerca biochimica e nanotecnologici di ricerca applicata nella cura dell'ambiente, nella salute umana e animale e nella produzione di alimenti sicuri. Festeggiamenti meritati quindi, con artisti che hanno rappresentato al meglio la tradizione ceca, specificatamente la versione "musical" della tradizionale fiaba ceca Rusalka.

Il pubblico è stato poi invitato a scoprire come viene prodotto il burro e ad ascoltare la musica generata dalle piante.

Nel pomeriggio, **Alena Šeredová** ha introdotto la sfilata di moda della stilista ceca **Beata Rajská**, riportando l'attenzione dei presenti sull'importanza dell'acqua, elemento tematico del padiglione: *"E' un progetto cui abbiamo lavorato due anni – ha spiegato – : l'ho visto crescere da zero, dalle prime costruzioni"*.

CERCA

Search
All Content
Search

TAG

brand | Calcio | Cina | Cinema | Esteri | eventi | Expo | Expo 2015 | Expo Milano 2015 | Formula 1 | Foto | Fotografia | Gallery | Google | Immagini | Inter | Israele | Italia | LOL | Marvel | Milan | Milano | Mostre | Motori | Movie | Movie Quiz | Musica | Nepal | News | Obama | Puma | Recensione | Reviews | Roma | running | Sport | Teaser Trailer | Tech | terremoto | Trailer | Twitter | USA | Video | WOW | WTF

noicompriamoauto.it
Valutazione gratuita della tua auto
Richiedi ora il prezzo!

MOSTRE IN PROGRAMMA

Expo 2015: incontro con il fotografo Joel Meyerowitz per la mostra "Il pane del mondo"
maggio 13th, 2015

HangarBicocca presenta "Casino" la mostra personale di Damián Ortega
maggio 12th, 2015

The Western Front di Stanley Greene in mostra a Milano dal 12 maggio
maggio 7th, 2015

Fotografia Futurista in mostra alla Galleria Carla Sozzani dal 10 giugno [Immagini]
maggio 7th, 2015

Al via a Venezia la Biennale Arte 2015 [INFO]
maggio 7th, 2015

VIDEO

One Man Orchestra, il ragazzo che suona da solo 70 parti di un' orchestra
maggio 16th, 2015

App: Streamago Social, ecco lo streaming in diretta su Facebook
maggio 16th, 2015

Legends of Tomorrow il trailer della nuova serie DC Comics
maggio 15th, 2015

U2 il tour inizia col botto, The Edge cade dal palco [video]
maggio 15th, 2015

Dodgeball con gli One Direction al Late Late Show [Video + Immagini]
maggio 15th, 2015

NEWSGATE SU FB!

NewsGate
Mi piace
NewsGate piace a 157 persone.

TWITTER

Tweet
Segui
NewsGate @newsgateit 1h
Red Bull BC ONE: la finale nazionale di breakdance il 23 maggio a Roma ift.tt/1A5V3Ls pic.twitter.com/mS72uzoRky
Mostra Foto
NewsGate @newsgateit 1h
Red Bull BC ONE: la finale nazionale di breakdance il 23 maggio a Roma newsgate.it/?p=4020
Mostra riepilogo
NewsGate @newsgateit 2h
#BellaMilano gli eventi di questo fine settimana #Milano #expottimisti Comune di Milano [... ift.tt/1H7HgRA pic.twitter.com/RvFkMM8kVJ
Mostra Foto
NewsGate @newsgateit 10h
One Man Orchestra, il ragazzo che suona da solo 70 parti di un' orchestra ift.tt/1A5ogOV pic.twitter.com/CbaAwyya8L
Mostra Foto
Twitta a @newsgateit

BRAND

Expo 2015: Alena Seredova al National Day della Repubblica Ceca #CZechDay [Immagini + Video]
maggio 15th, 2015

Massimo Bottura Brand Ambassador Maserati [Immagini + video]
maggio 14th, 2015

OMEGA porta George Clooney nello spazio [Immagini + Video]
maggio 13th, 2015

Nissan: utile netto di 3,3 miliardi di euro nell'anno fiscale 2014
maggio 13th, 2015

Arriva dalla Cina la nuova Ambasciatrice TAG Heuer, è il fenomeno G.E.M. [Immagini]
maggio 12th, 2015

amazon buy vip
Ogni giorno nuovi Brand a prezzi imperdibili
SCOPRI >
Twitter USA Video WOW WTF

Abbonati subito!
Il Sole 24 ORE | BUSINESS CLASS

Expo celebra la Repubblica Ceca, primo festa per un Paese Ue

15 Maggio 2015

DESCRIZIONE

Rho-Pero (askanews) - Non poteva che toccare alla Repubblica Ceca, Paese che per primo ha finito i lavori del suo padiglione a Expo 2015, l'onore di essere anche il primo Paese europeo a essere celebrato con una giornata nazionale. E' iniziata con l'alzabandiera e gli anni nazionali, alla presenza del ministro per lo Sviluppo regionale del governo di Praga, Karla Slechtova, che ha sottolineato il ruolo centrale dell'acqua nel padiglione ceco, il cui ingresso è dominato da una monumentale piscina. "Vogliamo decisamente dire che l'acqua è importante non solo per essere bevuta, ma anche per la produzione di energia, la creazione di molte tecnologie, questo è il motivo della scelta".Una interpretazione del tema dell'esposizione universale, "Nutrire il pianeta, energia per la vita", molto apprezzata dal commissario generale di Expo, Bruno Pasquino: "Un padiglione che mette l'acqua al centro dell'attenzione del visitatore, la scelta di focalizzare il messaggio sulle vostre conoscenze nel settore idrico, derivanti da una lunga tradizione di gestione delle proprie risorse, si sposa perfettamente con il senso profondo dell'esposizione universale".La celebrazione è continuata con una parata di sbandieratori e trampolieri che ha aperto una giornata fatta di teatro di strada, acrobazie a concerti. C'è poi chi si è cimentato con le sculture di burro e chi ha preferito interrogarsi da bordo piscina, sorseggiando birra boema, sulla curiosa statua, metà uccello e metà auto americana, che domina l'ingresso del padiglione.

TIM Impresa Semplice
SCOPRI
IL FUTURO FIRMATO TELECOM ITALIA.
TIM

ULTIMI

Focus24/Rivoluz scuola: le novità e i nodi
Durata: 07:11

Australia: i due cani di Johnny Depp a rischio iniezione letale
Durata: 00:00

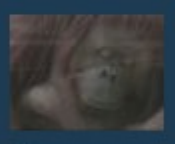
Riserva naturale o zoo? La vita di un'orang outan in bilico
Durata: 00:00

I PIU VISTI

Australia: i due cani di Johnny Depp a rischio iniezione letale
Durata: 00:00

Focus24/Rivoluz scuola: le novità e i nodi
Durata: 07:11

Gli U2 suonano mascherati nella metropolitana di New York

PARTECIPA

Tweet 0 Consiglia 0 g+1 0

ULTIMI MEDIA

ULTIMI VIDEO DI NOTIZIE

Focus24/Rivoluzione scuola: le novità e i nodi
Durata: 07:11

Australia: i due cani di Johnny Depp a rischio iniezione letale
Durata: 00:00

Rubavano e clonavano auto di grossa cilindrata: 17 in manette
Durata: 00:00

Uniqlo lancia gli «Yoga Pants»
Durata: 04:08

Anche un italiano tra le 7 vittime del treno deragliato in Usa
Durata: 00:00

pubblicato il 15/mag/2015 17:22

Expo celebra la Repubblica Ceca, primo festa per

askanews sabato 16 maggio | 13:52

Nel padiglione che mette l'acqua al centro 12 ore di spettacoli

Mi piace 0 facebook twitter google+ e-mail

Rho-Pero, 15 mag. (askanews) - Non poteva che toccare alla Repubblica Ceca, Paese che per primo ha finito i lavori del suo padiglione a Expo 2015, l'onore di essere anche il primo Paese europeo a essere celebrato con una giornata nazionale. E' iniziata con l'alzabandiera e gli anni nazionali, alla presenza del ministro per lo Sviluppo regionale del governo di Praga, Karla Slechtova, che ha sottolineato il ruolo centrale dell'acqua nel padiglione ceco, il cui ingresso è dominato da una monumentale piscina. "Vogliamo decisamente dire che l'acqua è importante non solo per essere bevuta, ma anche per la produzione di energia, la creazione di molte tecnologie, questo è il motivo della scelta" ha detto il ministro.

Una interpretazione del tema dell'esposizione universale, "Nutrire il pianeta, energia per la vita", molto apprezzata dal commissario generale di Expo, Bruno Pasquino: "Un padiglione che mette l'acqua al centro dell'attenzione del visitatore, la scelta di focalizzare il messaggio sulle vostre conoscenze nel settore idrico, derivanti da una lunga tradizione di gestione delle proprie risorse, si sposa perfettamente con il senso profondo dell'esposizione universale".

La celebrazione è continuata con una parata di sbandieratori e trampolieri che ha aperto una giornata fatta di teatro di strada, acrobazie a concerti. C'è poi chi si è cimentato con le sculture di burro e chi ha preferito interrogarsi da bordo piscina, sorseggiando birra boema, sulla curiosa statua, metà uccello e metà auto americana, che domina l'ingresso del padiglione. La festa, che ha come madrina la showgirl Alena Seredova, finirà alle 22.30 e include anche la consegna del violino di marmo scolpito da Jan Rericha al presidente della Regione Lombardia, Roberto Maroni.

TAG CORRELATI

#expo 2015

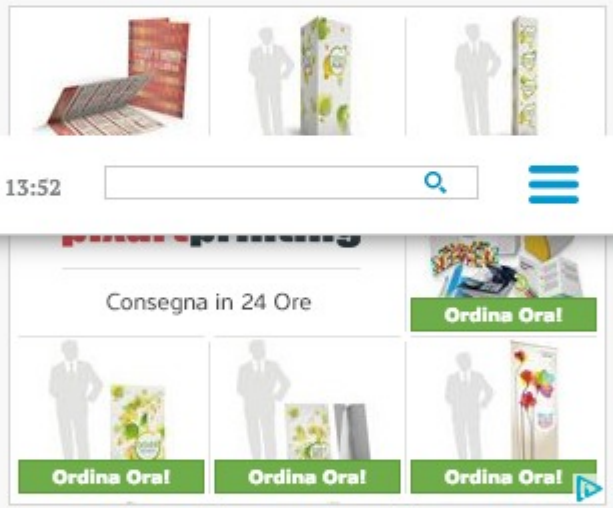

Gli articoli più letti

1 **Terremoto**
Terremoto: scossa di 3,5 gradi nel Trevigiano

2 **Regionali**
Oltre con Fitto: sondaggi danno Schittulli secondo alle regionali

3 **Pop. Vicenza**
Pop. Vicenza, Zonin: dimissioni Sorato? Nessun commento

4 **Whirlpool**
Whirlpool, Landini: da azienda apertura su Carinaro e None

segugio.it
IL MIGLIOR AMICO DEL RISPARMIO
CONFRONTA PIÙ COMPAGNIE IN 3 MINUTI
CONFRONTA
SERVIZIO GRATUITO

Expo celebra la Repubblica Ceca, primo festa per un Paese Ue

15 MAGGIO 2015

0 Like 0 Share 0 Tweet 0 g+1

Inaugurato il Mobility center per disabili e anziani in Expo

Mamma perde più di 12kg in 1 mese usando questa nuova pillola a soli 39€...

Alpini in visita ai Laboratori del Gran Sasso

Questo ingegnoso trucco sta rivoluzionando il commercio online

Immigrazione: falso naufragio per salvare 'scafista',fermato

Ok cig per ex operai Fiat, rimangono dubbi piano Blutec

Infrastrutture, Delrio: lo Stato non è il bancomat dei privati

Bologna, il presidente dell'Associazione sinti italiani,

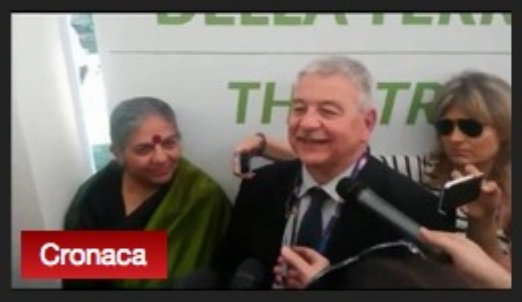

Expo, il Parco della Biodiversità di BolognaFiere. E Vandana Shiva

Sbarchi, 290 migranti a Pozzallo: fermati i due scafisti(LaPresse)

Egitto, Morsi condannato a morte per evasione da carcere nel

Egitto, l'ex presidente Mohamed Morsi condannato a morte

Martina Stella presenta 'Rosso Mille Miglia': look total black e

EXPO: DELEGAZIONE CECA RICEVUTA DALLA LOMBARDIA

15/05/2015 - 20:31

Email Stampa PDF

MILANO\ aise\ - "E' un grande onore per Pianeta Lombardia ospitare la delegazione della Repubblica Ceca in una giornata molto speciale, il National day celebrato oggi in Expo". Lo ha detto l'assessore regionale alla Casa, Housing sociale, Expo e Internazionalizzazione delle imprese Fabrizio Sala ricevendo la delegazione della Repubblica Ceca oggi in visita a Pianeta Lombardia.
Insieme al Commissario della Repubblica Ceca per Expo Milano Jiri Frantisek Potuznik erano presenti anche il suo vice, Lucie Sustkova, l'ambasciatore della Repubblica Ceca in Italia Petr Burianek e il console onorario Giorgio Franco Aletti.
"Regione Lombardia - ha sottolineato Sala - è pronta a collaborare con la Repubblica Ceca e Expo offre certamente l'opportunità di approfondire le linee su cui è possibile lavorare insieme".
La Repubblica Ceca Paese ha una ricca tradizione nel campo della produzione agricola e alimentare e a Expo presenta esperienza e innovazione nella gestione delle risorse idriche e del loro uso. All'Esposizione universale presenti anche i risultati degli istituti di ricerca biochimica e nanotecnologica applicata a cura dell'ambiente, salute umana e animale e alla produzione di alimenti sicuri.
Tutti settori in cui anche la Lombardia vanta numerose eccellenze, quindi può risultare ancora più utile e produttivo il rafforzamento delle attività di collaborazione già in atto.
I componenti della delegazione sono rimasti affascinati dal viaggio virtuale nei siti Unesco effettuato con gli speciali occhiali 'Oculus' e hanno gradito il brindisi oggi a base di vini di Casteggio (Oltrepò pavese). **(aise)**

‹ ARTICOLO PRECEDENTE
EXPO/ FATTORIA GLOBALE 2.0: INAUGURATO IL PADIGLIONE DELLA WORLD ASSOCIATION OF AGRONOMISTS

Articoli Relativi

EXPO/ FATTORIA GLOBALE 2.0: INAUGURATO IL PADIGLIONE DELLA WORLD ASSOCIATION OF AGRONOMISTS
15/05/2015 - 19:52

IL PANE: ALL'IIC DI TORONTO SI PARLA DEL PRINCIPE DELLE TAVOLE ITALIANE
13/05/2015 - 14:35

A LOS ANGELES UN NUOVO ITINERARIO DI RISTORANTI ITALIANI
12/05/2015 - 19:02

EXPO: CIBO E SCIENZA TRA TIZIANO E CARAVAGGIO
15/05/2015 - 15:49

CRESCONO LE "ANTENNE" DEL TURISMO UMBRO ALL'ESTERO
14/05/2015 - 17:47

A BAKU UN SERATA SPECIALE DI PROMOZIONE DEL MADE IN ITALY
13/05/2015 - 14:10

Newsletter

Iscriviti per ricevere notizie aggiornate.

Nome e Cognome

Organizzazione

Inserisci indirizzo Email

Invia

Notiziario Flash

EXPO: DELEGAZIONE CECA RICEVUTA DALLA LOMBARDIA
15/05/2015 - 20:30

NUOVI EVENTI ALLA CASA DEGLI ITALIANI DI BARCELLONA
15/05/2015 - 20:25

LA VOCE DEL POPOLO (CROAZIA)/ LE BARRIERE CHE NON HANNO MOTIVO DI ESISTERE – di Christiana Babic
15/05/2015 - 20:18

PINOCCHIO: ZACHES TEATRO DI SCANDICCI A SUBOTICA CON L'IIC DI BELGRADO
15/05/2015 - 20:05

EXPO/ FATTORIA GLOBALE 2.0: INAUGURATO IL PADIGLIONE DELLA WORLD ASSOCIATION OF AGRONOMISTS
15/05/2015 - 19:52

Visualizza tutti gli articoli

Archivi

maggio 2015 (1252)
aprile 2015 (2548)
marzo 2015 (2512)
febbraio 2015 (2374)
gennaio 2015 (2193)
dicembre 2014 (2107)
novembre 2014 (2562)
ottobre 2014 (2890)
settembre 2014 (2665)
agosto 2014 (1591)
luglio 2014 (2543)
giugno 2014 (2125)
maggio 2014 (2558)
aprile 2014 (2364)
marzo 2014 (2456)
febbraio 2014 (1305)
gennaio 2014 (1233)

15/05/2015 17:50

0 Tweet 0 g+1 0 Consiglia 0 Mi piace

Expo: Maroni, riscontri positivi da tutto il territorio presenze turistiche

Rho, 15 mag. - (AdnKronos) - "Sento riscontri positivi da tutto il territorio, anche in termini di presenze turistiche e alberghiere, che è quello che ci interessava particolarmente". Roberto Maroni, presidente della Regione Lombardia, tranquillizza sull'andamento del Fuori Expo, le manifestazioni sul territorio regionale legate all'Esposizione universale milanese. "Sta andando molto bene", dice. Maroni, a margine delle celebrazioni del National day della Repubblica Ceca, a Expo, ricorda che lunedì sarà inaugurata la mostra dedicata alla follia al Palazzo della Ragione di Mantova e che "il giorno dopo inauguriamo un altro di questi padiglioni nella villa reale di Monza". Il presidente dice che si va avanti con i padiglioni 'belle arti', ma sottolinea che "il vero padiglione della Lombardia è la Lombardia".

Altri articoli che parlano di...

Categorie (1)

ADN Kronos

Adnkronos

TI POTREBBE INTERESSARE ANCHE

Sesso: derma suino per ingrandire del 30% il pene

Sesso: 9 cibi killer da evitare per notti hot

Sesso: boom pillola italiana anti-impotenza

I miei trucchi per imparare le lingue senza fatica
(Babbel)

Roma 13-05-2015 Spettatori del centrale rivolti…

Non volare con queste compagnie!
(topfive.it)

Raccomandato da outbrain

Articoli sullo stesso argomento:

+ Expo: domani al via padiglioni Belle Arti - Adn-kronos - iltempo
+ Alfa Romeo MiTo. Con formula SuperRottamazione, MiTo è tua da 9.950 €. (4WNet)
+ Expo: al via i padiglioni di Sgarbi, si inizia con Milano Capitale del Moderno - Adn-...
+ La Lombardia ad Expo con un Padiglione-'Pianeta'. Roberto Maroni: "vogliamo stupire i...
+ Expo: Maroni, arriveremo in tempo - Adn-kronos - iltempo

Vai alla sezione EXPO-2015
In Repubblica Ceca è festa, tra piscine e fiumi...
Tutti in coda per i cioccolatini Lindt, gratis e...
Da Firenze all'Expo: in scena la rivoluzione...

Ordina Ora! Ordina Ora! Ordina Ora! pixartprinting Consegna in 24 Ore Ordina Ora! Ordina Ora! Ordina Ora!

EXPO-2015 GLORIE NAZIONALI

Ascolta

Expo, il Padiglione della Repubblica Ceca, tra piscine e fiumi di birra

Il primo padiglione completato ha festeggiato il National Day, la giornata che Expo dedica a turno a ciascuno degli oltre 140 paesi partecipanti. Un'occasione per visitarlo

0

16 MAGGIO 2015 - MILANO

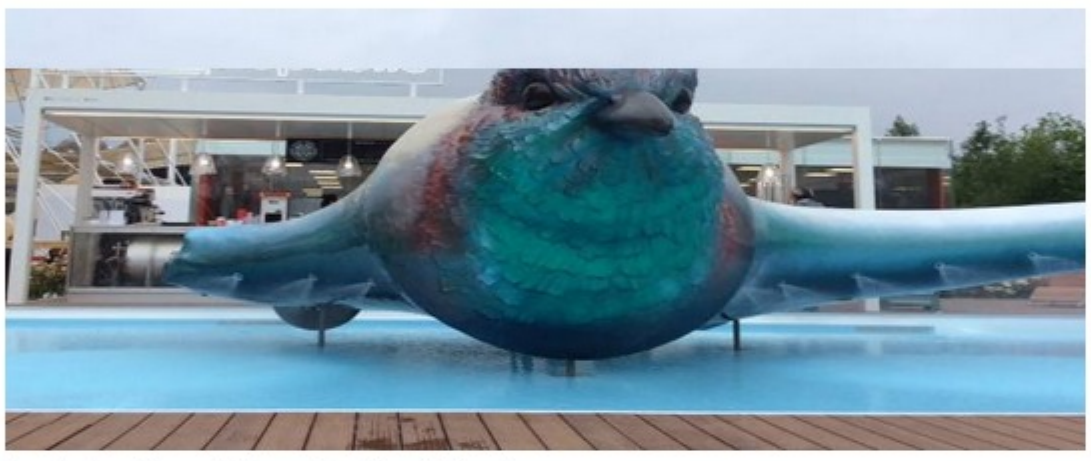

La piscina del padiglione della Repubblica Ceca

Festa grande al padiglione della Repubblica Ceca che all'Expo vanta un primato: è stato completato per primo. C'era il National day, la giornata che Expo dedica a turno a ciascuno degli oltre 140 paesi partecipanti. Tra un discorso del Ministro dello Sviluppo Regionale ceco, Karla Slechtova, uno spettacolo folcloristico, una sfilata di moda e l'arrivo della Seredova nazionale, c'è stata l'occasione di imparare a spillare birra, sotto la guida attenta di Vaclav Berka, lo storico mastro birraio di Pilsner Urquell. Ma soprattutto di curiosare nel Czech Pavillon.

OMAGGIO ALL'ACQUA — Linee semplici e squadrate ed una struttura in acciaio bianco modulare e componibile, nonché smontabile, queste le scelte di Pavel Hruza, Michal Kristof e Ondrey Chybik, i tre giovani architetti progettisti. L'acqua è il tema a cui hanno pensato per rappresentare la Repubblica Ceca all'Esposizione Universale: un omaggio ai suoi tre grandi fiumi, alle acque termali di cui è ricca e alla radicata tradizione di costruire piscine risalente agli anni '30, quelli del Funzionalismo, la corrente architettonica da cui hanno tratto ispirazione. Ed è proprio una piscina, su cui spicca un grosso uccello opera di Lukáš Rittstein, ad accogliere il visitatore che imboccato il decumano da ovest si ritrova il padiglione a sinistra proprio di fronte alla Madunina. Ancora un richiamo all'acqua sono i fasci di fibra ottica che, mossi da un motore, sembrano cascate che dal soffitto cadono giù nella tromba delle scale per i 4 livelli della struttura. Un laboratorio del silenzio al primo piano in cui è condensata tutta l'atmosfera del bosco ceco ed un laboratorio di vita al secondo in cui tra le varie esposizioni artistiche spicca un rilievo del codice genetico del frumento di Federic Díaz.

VIDEO Future Food District, nuove connessioni col cibo SHARE

... E ALLA BIRRA — Due ristoranti, di cui una tavola calda al piano terra, ed un ristorante vero e proprio al secondo piano dove assaggiare daino, cervo e selvaggina e poi un bar a bordo piscina sempre molto animato. E naturalmente fiumi di birra alla spina non pastorizzata, fresca come solo al birrificio di Plzen si può bere, che i più coraggiosi potranno anche provare a spillare da soli, con l'aiuto dei mastri birrai Pilsner Urquell.

Daniele Miccione

© RIPRODUZIONE RISERVATA

DA 529€ A/R TUTTO INCLUSO SCOPRI DI PIÙ Alitalia

APPROFONDIMENTI PIÙ LETTI PIÙ COMMENTATI
Ecco il padiglione Made in Usa
Le donne salgono sul Tram del Gusto

COMMENTA

Registrati per lasciare un commento

Ultimi Commenti I più votati Nessun commento

Inserisci tu il primo commento

ANNUNCI PPN
1000 Punti Payback
Quota gratuita e supplementare inclusa Carta PAYBACK Amex
SuperRottamazione
Su tutta la gamma Fiat hai 2.000€ di incentivo rottamazione
Scopri di più!
Alfa Romeo MiTo
Con formula SuperRottamazione, MiTo è tua da 9.950 €.
Scopri di più

Tutti i colori del Palio
Martedì Ore 21.30
Viaggio tra le contrade del Palio di Ferrara

Telestense.it

Sito aggiornato a: venerdì 15 maggio 2015 21:56
TG: EDIZIONI ORE 07.00 - 07.30 - 13.30 - 14.30 - 19.30 - 23.00 - 01.0

EXPO TIME

Giornata nazionale della Repubblica Ceca a Expo

15/05/2015 18:07

Recommend 1 Share 1 Tweet 0 g+1 0 Share 3

Una parata di sbandieratori, trampolieri e tamburini ha dato il via alla Giornata nazionale della Repubblica Ceca a Expo Milano 2015, presente il ministro dello Sviluppo Regionale, Karla Slechtova. Ad accoglierla, il commissario generale di Expo, Bruno Pasquino.

Il padiglione ceco è diventato il simbolo dell'efficienza: è stato il primo ad essere inaugurato, esattamente un mese fa. "Abbiamo iniziato a muoverci presto, abbiamo fatto molta pressione sul governo – ha spiegato Slechtova -. Quando hai strategia, risorse e molte persone che lavorano su un progetto, è facile raggiungere l'obiettivo.

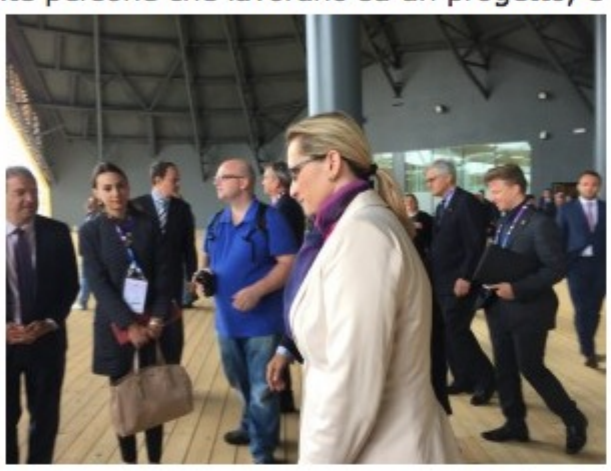

Ma non immaginavamo che saremmo stati i primi". Slechtova ha definito Expo "impressionante" e si è detta "orgogliosa" del padiglione Ceco

Articoli correlati per tags:

Expo Live, il talk show che annuncia Expo 2015. Filo diretto Milano, Emilia-Romagna e Veneto

Expo: Commissione Europa, al via incontri imprese Ue-Africa

Expo: Coca-Cola, gran festa per 100 anni bottiglia

Expo, con biglietto anche l'accesso gratuito a 17 musei

Recommend 1 Share 1 Tweet 0 g+1 0 Share 3

Tags: Expo Milano 2015, expo time, Expo Time Ferrara

EXPO TIME: STORIE DI GENTI E DI CIBO

Entra nel magazine Expo Time

NEWSLETTER

Iscriviti alla nostra newsletter e rimani informato sulle nostre iniziative e notizie. Riceverai periodicamente un mail ed eventualmente potrai annullare la registrazione.

Nome:

Nome

Cognome:

Cognome

National Day della Repubblica Ceca con la madrina Alena Seredova. E la festa a Expo Milano 2015 continua fino alle 23

15 mag

2 Tweet | 3 Condividi | 0 g+1

Una giornata intera di eventi, concerti, spettacoli circensi per la **Giornata Nazionale della Repubblica Ceca** in compagnia della show-girl **Alena Seredova**, madrina del Padiglione del Paese. La mattina è iniziata con l'alzabandiera e la cerimonia ufficiale di presentazione con il Commissario Generale per Expo Milano 2015 **Bruno Pasquino** e il Ministro per lo Sviluppo regionale ceco **Karla Slechtova**. Nel corso della giornata si sono susseguiti diversi eventi che hanno attratto numerosi visitatori: dalla divertente parata dei saltimbanchi e acrobati del gruppo ceco **V.o.s.a. Theatre** e dei musicisti della **Tam Tam Batucada** alla rappresentazione di Rusalka, la fiaba sullo spirito dell'acqua dei fiumi e dei laghi, protagonista dell'opera di Antonin Dvorak riprodotta nella splendida cornice della piscina di fronte al Padiglione. Dal teatro di marionette alla preparazione live di una scultura di burro. Alena Seredova ha condotto la sfilata a bordo piscina della stilista ceca **Beata Rajská**. Tante attività, musica e teatro di strada fino alle 23, ora di chiusura di Expo Milano 2015.

"Oggi è il primo National Day di un Paese europeo, è il la festa del primo Paese a concludere i lavori, con 30 giorni di anticipo rispetto all'apertura di Expo" ha ricordato Pasquino. "Il concept con cui la Repubblica ceca si presenta all'Esposizione Universale, Laboratorio di vita, si sposa perfettamente con il Tema Nutrire il Pianeta, Energia per la Vita. E anche la giornata di oggi riflette in pieno la nostra concezione di Expo, a metà tra apprendimento e divertimento. La Repubblica Ceca è un Paese leader nei campi della ricerca sulle risorse idriche, sull'agricoltura sostenibile, e ha posto al centro della sua partecipazione l'acqua". E lo fa attraverso una grande piscina davanti al Padiglione, elemento architettonico ma anche strumento di sollievo e relax per i visitatori. "Da quando, due anni fa, è stato definito il tema con cui avremmo partecipato è seguito da parte nostra un grande impegno" ha detto Slechtova. "Oggi siamo molto orgogliosi di partecipare e sono davvero curiosa di visitare le tre aree in cui è suddiviso il nostro Padiglione." Le aree in questione sono quelle dedicate al "laboratorio della vita", area di sperimentazione e ricerca e informazione sul Paese, al "laboratorio del silenzio", che riproduce un biotopo della foresta ceca ripresa da un sistema interattivo di telecamere.

2-APR-15 TUTTE LE NEWS REPUBBLICA CECA PADIGLIONI

La Repubblica Ceca ha completato il suo Padiglione, primo tra i Paesi partecipanti

13-MAG-15 TUTTE LE NEWS IL DIARIO DI EXPO LE ATTRAZIONI DI EXPO MILANO 2015

Visita al Padiglione della Repubblica Ceca. Natura, innovazione, turismo e arte si ritrovano in armonia sotto lo stesso tetto

ACQUISTA IL TUO BIGLIETTO

APERTO TUTTI I GIORNI DALLE 10 ALLE 23

ACQUISTA IL TUO BIGLIETTO

NEWS

16-MAG-15
Da oggi il Virtual Tour di Expo Milano 2015 diventa reale

16-MAG-15
È attivo il noleggio di carrozzine e scooter elettrici. Da oggi è più facile muoversi dentro Expo Milano 2015

LEGGI TUTTE LE NEWS

COMUNICATI STAMPA

10 mag Expo Milano 2015: Slow Food presenta la Banca della Vita

9 mag Expo Milano 2015: Ecuador e Belgio inaugurano il Padiglione

LEGGI TUTTI I COMUNICATI

EVENTI

La Grande Madre, la mostra sul potere creativo della donna nell'arte sarà a Milano ad agosto

Expedia TAAP WEBINAR EXPEDIA TAAP - 28 MAGGIO ore 14:30

15/05/2015 19:29

Repubblica Ceca a Expo, festeggiata la Giornata Nazionale

DI ORIANA DAVINI

Mi piace 0 Tweet 0 g+1 0 Share

Leggi anche: Repubblica Ceca, Expo 2015

È stato il primo padiglione a terminare la costruzione ed è il primo, tra i paesi europei, a festeggiare la propria Giornata Nazionale a Expo 2015.

PUBBLICITÀ

La Repubblica Ceca ha dato il via alle celebrazioni con l'alzabandiera e l'inno nazionale alla presenza del ministro per lo sviluppo regionale Karla Slechtova, seguito dalla prima delle due parate previste lungo il Decumano.

"L' Italia per noi è un paese molto importante - ha dichiarato Monica Palatkova, direttore generale dell'ente del turismo Czechtourism -: abbiamo avuto 370mila visitatori italiani l' anno scorso e puntiamo a crescere ulteriormente anche grazie alla vetrina di Expo".

Quello ceco è tra i padiglioni che vantano un maggiore afflusso di persone: "È interesse dell'Esposizione - ha rimarcato Bruno Pasquino, commissario generale per Expo - che ogni padiglione sia attivo e sappia animare la manifestazione attirando così il maggior numero di visitatori".

Mi piace 0 Tweet 0 g+1 0 Share

Leggi anche: Repubblica Ceca, Expo 2015

COMMENTI DI FACEBOOK

Aggiungi un commento...

Pubblica anche su Facebook Stai pubblicando come Franco Alonge Commenta

Plug-in sociale di Facebook

SCANDINAVIA SCEGLI L'ESPERIENZA
Quality group
il Diamante Tour Operator dal 1982

TTG ITALIA 16.05.2015

NOTIZIE PRINCIPALI

AGENZIE VIAGGI 15/05/2015 09:45

Minaccia Olta nel Bt La replica di Patanè

DI REMO VANGELISTA

La minaccia olta non preoccupa Luca Patanè (nella foto), presidente del gruppo Uvet. Dopo che Booking.com ha reso noto di voler entrare nel mondo del ...

AGENZIE VIAGGI 14/05/2015 10:48

Olta sul business travel Minaccia per le agenzie

DI FRANCESCO ZUCCO

TOUR OPERATOR 15/05/2015 11:31

Occhi puntati su Cuba I t.o. rilanciano la sfida

DI SILVIA DE BERNARDIN

TRASPORTI 15/05/2015 14:59

Aeroporto di Verona: 13 nuove destinazioni per l'estate

DI RITA PUCCI

TECNOLOGIA 15/05/2015 09:00

Le 10 start up del turismo da tenere d'occhio

DI FRANCESCO ZUCCO

TTG REPORT iscriviti
RICEVI OGNI GIORNO VIA EMAIL LE NOTIZIE DI TTG

TTG LAB
webinar Scopri i nostri webinar.
e-learning Diventa esperto con i nostri e-learning.

PIÙ LETTE

OGGI | SETTIMANA

1 Le 10 start up

Seredova, felicissima per la Juventus

Testimonial a Expo per la Repubblica Ceca. Buffon? No comment

Redazione ANSA
MILANO

15 maggio 2015
16:53
NEWS

Suggerisci
Facebook
Twitter
Google+
Altri
A+ A A-
Stampa
Scrivi alla redazione

Archiviato in
Calcio
Intrattenimento (generico)
Gigi Buffon
Pavel Nedved
Alena Seredova
Juventus

© ANSA

CLICCA PER INGRANDIRE

(ANSA) - MILANO, 15 MAG - "Da vera tifosa penso di andare a Berlino per la finale. Queste cose non capitano tutti i giorni": così Alena Seredova, testimonial a Expo per la Repubblica Ceca.

Al padiglione del suo Paese, si è detta "felicissima" per i bianconeri: "La Juve è la squadra che ho scelto quando sono arrivata in Italia, perché ci giocava Pavel Nedved, l'unico giocatore che conoscessi. La passione dura tuttora". Contenta anche per Gigi Buffon? "Contenta per la Juve. E questa è una domanda inopportuna".

RIPRODUZIONE RISERVATA © Copyright ANSA

Condividi | Suggerisci

TI POTREBBERO INTERESSARE ANCHE:

Pennetta-Fognini e Buffon-D'Amico, un anno d'amore e sport - Sport

Sfida leggende Juve-Real: 38 adesioni - Calcio

Sponsor (4WNet)
Peugeot Scooters Days. Scopri la gamma scooter Peugeot e vinci un TomTom Multisport

Raso al suolo il bosco degli alberi di Natale - Italia

Rihanna, pericoloso vedo non vedo - Spettacolo

Dopo vicenda di Gammy Thailandia studia legge - Mondo

ULTIMA ORA SPORT

13:48 Napoli, pranzo sociale per azzurri
13:39 Moto3: Francia, pole di Quartararo
13:37 Cagliari: Festa, non siamo ancora in B
12:45 Udinese: Di Natale resta in dubbio
11:47 Luthi il migliore in terze libere Moto2
10:58 MotoGp:Lorenzo in testa in terze libere
10:47 Sharapova'voglio avere meno cellulite..'
10:37 Thohir a Milano per derby d'Italia
10:35 Moto3: Francia, Bastianini il migliore
21:51 Aggressione con spray: Bombonera chiusa

› Tutte le news

Annunci PPN

Onicomicosi: come curarla
E importante eliminare presto la parte di unghia infetta
http://www.canesten.it

SuperRottamazione
Sulla gamma Lancia hai 2.000 euro di incentivo rottamazione.
Richiedi un preventivo

Obesità addominale?
1 porzione brucia fino a 1,8 kg di grasso della pancia! VEDI
medicreporter.com

+ LETTI | Ultima Settimana

119598 volte
La Juventus conquista la finale Champions. Allegri sicuro: "In 90' il Barcellona si può fermare". Boom di ascolti in tv - FOTO

91229 volte

Questo sito utilizza i cookie per migliorare servizi ed esperienza dei lettori. Se decidi di continuare la navigazione consideriamo che accetti il loro uso. Ok Privacy

Official Global Partner EXPO MILANO 2015 1 MAGGIO • 31 OTTOBRE
DOVE È UNA RETE INTELLIGENTE A GESTIRE L'ENERGIA.
VIENI A SCOPRIRLA AD EXPO 2015.
enel.com
Enel

LE SMART GRIDS SONO UNA GRANDE INNOVAZIONE NEL CAMPO ENERGETICO, DA SCOPRIRE NEL PADIGLIONE ENEL ALL'EXPO 2015.

Leggi anche:

16 MAG. 2015 14:52
Khayat, ecco "top seven" cibi antitumore

16 MAG. 2015 13:47
Vandana Shiva apre Padiglione Biologico

16 MAG. 2015 12:29
Ministro Martina a padiglione Basilicata

16 MAG. 2015 10:18
Rifiuti in vetro arriveranno a 200 ton in 6 mesi

16 MAG. 2015 09:50
Oxfam lancia campagna 'Sfido la fame'

15 MAG. 2015 20:07
E.Letta, successo perché unica scelta bipartisan Italia

15 MAG. 2015 19:24
Repubblica Ceca, è Giornata nazionale

15 MAG. 2015 19:21
Un violino di marmo per Roberto Maroni

15 MAG. 2015 18:11
Nuovo Mobility Center a Cascina Triulza

15 MAG. 2015 17:56
Anche Soldini e Bottura ospiti Edison

agendaeventi

15 mag. 2015	Programma 15 maggio
15 mag. 2015	La cooperazione italiana a Expo 2015
16 mag. 2015	Inaugurazione Padiglione del Biologico
18 mag. 2015	Ocse lancia versione italiana Better Life Index
19 mag. 2015	Inaugurazione Slow Food
20 mag. 2015	Assemblea Assofood
21 giu. 2015	Tentativo pizza più lunga al mondo

→ vai all'agenda

ANSA.it › Expo2015 › News › Un violino di marmo per Roberto Maroni

Un violino di marmo per Roberto Maroni

Andrà all'asta per costruire ospedale Senegal

Redazione ANSA MILANO 15 MAGGIO 2015 19:21

© ANSA CLICCA PER INGRANDIRE

Condividi | Suggerisci | Scrivi alla redazione | Stampa

(ANSA) - MILANO, 15 MAG - E' il filo della solidarietà che oggi ha unito Milano, Repubblica Ceca e Africa. In occasione della Giornata nazionale della Repubblica Ceca a Expo Milano 2015, infatti, il presidente di Regione Lombardia, Roberto Maroni, ha ricevuto in dono un violino di marmo, che sarà venduto all'asta per raccogliere fondi destinati alla costruzione di un ospedale in Senegal. Il violino, opera d'arte costruita dallo scultore Jan Rericha, è stato suonato di fronte al padiglione della Repubblica Ceca dal violinista Vojtech Lavicka. "Questo violino non è solo uno strumento musicale ma anche un oggetto di gran valore - ha commentato la ministra dello Sviluppo regionale ceca, Karla Slechtova - Spero che sia d'aiuto ai bisognosi in Senegal". Roberto Maroni, ricordando l'eccellenza della liuteria di Cremona, dichiarata patrimonio artistico immateriale dell'Umanità dall'Unesco, ha commentato: "Regalo migliore non poteva essere dato".(ANSA).

RIPRODUZIONE RISERVATA © Copyright ANSA

Condividi | Suggerisci | Scrivi alla redazione | Stampa

TI POTREBBERO INTERESSARE ANCHE:

Si svela il Padiglione della Repubblica Ceca - Agenda

La "top four del kitsh" di Severgnini - News

Il tuo livello d'inglese? Misuralo con il nuovo test d'inglese on line.

Repubblica Ceca,collaudo il primo aprile - Padiglioni dal mondo

COMMENTI

Aggiungi un commento...

Pubblica anche su Facebook

Stai pubblicando come **Franco Alonge** Commenta

Plug-in sociale di Facebook

P.I. IT00876481003 - © Copyright ANSA - Tutti i diritti riservati